

Berufsförderungswerk
Thüringen GmbH

Berufliche Rehabilitation Portfolio 2027

Perspektiven gestalten.
Zukunft leben. Mit uns.

www.bfw-thueringen.de



Berufsförderungswerk Thüringen GmbH

Berufliche Rehabilitation Portfolio 2027

Herzlich willkommen im BFW Thüringen 4
rehapro-Modellprojekt „FaKT“ 10
RehaAssessment 12
Reha-Vorbereitung 14
ReStart intensiv 15

Qualifizierungen

Büro- und Dienstleistungsmanagement 17
Produktion und Logistik 23
IT-Service und Support 27
Qualitätssicherung und -kontrolle 33
Elektronik und Elektrotechnik 37
Konstruktion 41
Regional-Center Erfurt 45
Regional-Center Eisenach 55
Regional-Center Gera 63
Individuelle Qualifizierungen 68

Integrationsleistungen

Perspektive Arbeit KOMPAKT 72
Perspektive Arbeit INTENSIV 74
Perspektive Arbeit MODULAR 75
Zusätzliche Betreuungskraft 76
Vermittlungscoaching 78



Herzlich willkommen im

Berufsförderungswerk Thüringen

Gelegen in der Mitte Deutschlands begrüßt Sie das Berufsförderungswerk Thüringen in Seelingstädt und den Regional-Centern an drei weiteren Standorten im Freistaat. Wir verstehen uns als zeitgemäßer und werteorientierter Dienstleister im Bereich der beruflichen Bildung und Rehabilitation. Unsere Mission ist es, Menschen Perspektiven für die Teilhabe am Arbeitsleben zu bieten und sie auf dem Weg in eine nachhaltige Wiedereingliederung zu unterstützen.

Wir begleiten Menschen, die sich aus medizinischen Gründen beruflich neu ausrichten müssen und qualifizieren sie ganzheitlich für ihre Neuorientierung. Entsprechend der Bedarfe des Arbeitsmarktes ist unser Leistungsangebot breit angelegt und wird kontinuierlich angepasst: individuell zugeschnitten, nachhaltig und in hybrider Form mit Präsenz- und Online-Anteilen gestaltet.

Seit der Gründung im Jahr 1990 haben viele tausend Teilnehmende durch die vielfältigen Beratungs-, Integrations- und Qualifizierungsleistungen eine neue Chance für die Teilhabe am Arbeitsleben erhalten.



CERTQUA
Qualitätsmanagement
zertifiziert nach
DIN EN ISO 9001
zugelassener Träger
nach AZAV

Deutsche
Berufsförderungswerke
Bundesverband

Berufliche Rehabilitation

Die Chance für den Neustart.

Das Berufsförderungswerk Thüringen hat es sich zur Aufgabe gemacht, Menschen auf dem Weg zurück in den ersten Arbeitsmarkt zu unterstützen.

Ein Unfall, eine Krankheit, aber auch Arbeitslosigkeit sind einschneidende Ereignisse - plötzlich ist es nicht mehr möglich, die bisherige Tätigkeit wie gewohnt auszuüben. In diesem Fall können Leistungen zur Teilhabe am Arbeitsleben (LTA) in Anspruch genommen werden.

Orientierung

Zunächst informieren wir umfänglich zur beruflichen Neuorientierung und ermitteln im Assessmentverfahren vorhandene Fähigkeiten und Fertigkeiten, um eine konkrete Berufsperspektive zu formulieren.

Qualifizierung und Integration

Um die erkannten Chancen und Potenziale zu realisieren, bieten wir arbeitsmarktorientierte Integrationsleistungen und Qualifizierungen mit unterschiedlicher Dauer, teilweise mit IHK-Abschluss im kaufmännischen, technischen und im IT-Bereich. Darüber hinaus sind wir in der Lage, ganz individuelle Konzepte zu gestalten.

Eine besondere Stärke des Berufsförderungswerkes sind die Besonderen Hilfen, die eine umfassende medizinische, psychologische und soziale Begleitung der Teilnehmenden bieten.

Gemeinsam entwickeln wir geeignete Lösungen für eine möglichst dauerhafte Rückkehr in das Arbeitsleben.



Krankheit, Unfall oder längere Arbeitslosigkeit

gelernter Beruf bzw. die bisherige Tätigkeit kann nicht mehr ausgeübt werden

Leistungen zur Teilhabe am Arbeitsleben müssen beantragt und genehmigt werden

Berufsförderungswerk Thüringen

RehaAssessment & Reha-Vorbereitung

Berufliche Rehabilitation z. B. Qualifizierung, Integrationsmaßnahme oder individuelle Lösung

Ziel
Nachhaltige Rückkehr ins Arbeitsleben



Leben und Lernen im BFW Thüringen

Sich im Berufsförderungswerk auf ein neues Arbeitsleben vorzubereiten, stellt für viele Rehabilitand/-innen einen privaten Einschnitt dar. Besonders für diejenigen, die nicht täglich zwischen Wohnort und BFW pendeln können, bedeutet das in erster Linie, für eine bestimmte Zeit im BFW zu leben. Sicherlich ist es nicht ganz einfach, das Zuhause auf Zeit zu ersetzen. Deswegen ist es unser tägliches Bestreben, den Teilnehmenden einen möglichst angenehmen Aufenthalt zu bieten.

Wohnen im BFW

In ruhiger Lage stehen den Rehabilitand/-innen komfortable und helle Nichtraucher-Einzelzimmer zur Verfügung, die in Absprache individuell gestaltet werden dürfen. Verschiedene Wohnmöglichkeiten z. B. für Rollstuhlfahrer, Allergiker und Mutter/Vater mit Kind werden angeboten. Unter bestimmten Voraussetzungen ist es möglich, Haustiere mitzubringen.

Essen & Genießen

Teilnehmende, die im Wohnbereich leben, erhalten Frühstück, Mittagessen und Abendbrot. Pendler können am Mittagessen teilnehmen. Das BFW verfügt über eine eigene Küche. Geschmack, Frische und Vielfalt sind uns Verpflichtung. Unser Küchenteam bereitet Diät- und Sonderkostformen nach ärztlicher Verordnung zu.

Gesundheit & Freizeit

Wer es sportlich mag, nutzt die modern ausgestattete Sporthalle oder die Outdoor-Sportanlage. Kurse und Turniere werden bei Bedarf organisiert. Der medizinische Reha-Sport- und Saunabereich dient der Entspannung und zum Tanken neuer Energie. Auch eine Kegelbahn, Billard und Darts stehen zur Verfügung.







So naheliegend: Regional-Center

Vor Ort haben wir mitunter die besseren Möglichkeiten, einen passgenauen und gleichzeitig wohnortnahen Arbeitsplatz zu finden. Wir stehen in engem Kontakt mit ansässigen Unternehmen und Reha-Trägern. In den Regional-Centern werden unterschiedliche Leistungen angeboten, unter anderem:

- Informationen zur beruflichen Rehabilitation
- RehaAssessment
- arbeitsmarktorientierte Integrationsangebote
- Qualifizierungen sowie eine entsprechende Rehabilitationsvorbereitung
- spezifische, individuelle Leistungen für Jobcenter in Gera
- modulare IHK-Qualifizierungen im RC Gera

Für Teilnehmende, denen es nur möglich ist wohnortnahe Angebote in Anspruch zu nehmen, sei es aus medizinischen, persönlichen oder familiären Gründen, sind unsere Regional-Center eine optimale Lösung.

Regional-Center Erfurt
Lucas-Cranach-Platz 2 | 99097 Erfurt
Tel. 0361 4170754 | Fax 0361 4170755
E-mail: rc-erfurt@bfw-thueringen.de

Regional-Center Eisenach
Rennbahn 4 | 99817 Eisenach
Tel. 03691 8833562 | Fax 03691 8833563
E-mail: rc-eisenach@bfw-thueringen.de

Regional-Center Gera
Nicolaistraße 1 | 07545 Gera
Tel. 0365 77301779 | Fax 0365 77301910
E-mail: rc-gera@bfw-thueringen.de





Besondere Hilfen

Auf dem Weg zurück ins Erwerbsleben benötigen die Menschen individuelle Unterstützung. Im BFW Thüringen begleiten u. a. Ärzte, Psychologen, Sozialarbeiter und Rehasport-Betreuer den gesamten Verlauf der beruflichen Rehabilitation. Unser Motto: „Hilfe zur Selbsthilfe“. Damit geben wir den Teilnehmenden Techniken an die Hand, um ihre berufliche (Neu)Orientierung erfolgreich zu bewältigen.

- Medizinische Betreuung
- Psychologische Begleitung
- Ernährungsberatung
- Entspannung & Konzentration
- Physio- & Ergotherapie
- Bewegung & Gesundheit (Rehasport)
- Unterstützung beim Lernen

Wege aus der Erwerbsminderung

rehapro-Modellprojekt „FaKT“ – Fallmanagement im Kontext verminderter Erwerbsfähigkeit: Teilhabebezogene Unterstützung von Versicherten zur Rückkehr in Arbeit

Sie sind aufgrund einer neurologischen oder onkologischen Erkrankung derzeit nicht in der Lage zu arbeiten, würden aber perspektivisch wieder in das Erwerbsleben einsteigen? Die Deutsche Rentenversicherung Mitteldeutschland hat ein Angebot entwickelt, um Sie persönlich zu begleiten, zu beraten und zu unterstützen. Die erfahrenen Fallmanagerinnen und Fallmanager haben ein offenes Ohr für Ihre Situation und erarbeiten gemeinsam mit Ihnen passende und individuelle Lösungen.

Mein Start ins Fallmanagement FaKT

1. Ihr Einverständnis gegenüber der Deutschen Rentenversicherung Mitteldeutschland oder Ihrer Reha-Klinik, dass eine Fallmanagerin oder ein Fallmanager mit Ihnen Kontakt aufnehmen darf.
2. Ihre Einwilligung zur Teilnahme am Fallmanagement FaKT. Diese ist freiwillig und kann auf Ihren Wunsch jederzeit beendet werden.
3. Sie setzen den Startpunkt für eine langfristige persönliche Begleitung. Das Ziel geben Sie vor – den Weg gehen wir gemeinsam.



Was erwartet mich?

Wir begleiten und unterstützen Sie beim Erhalt oder der Wiedererlangung Ihrer Gesundheit.

Wir beantworten Ihre Fragen zur Antragstellung und zu den Leistungen anderer Sozialträger.

Wir erarbeiten gemeinsam Ihre individuelle berufliche Perspektive.

Auf Wunsch und mit Ihrem Einverständnis beraten wir auch Ihren Arbeitgeber.

Gefördert durch:
Bundesministerium für Arbeit und Soziales
aufgrund eines Beschlusses des Deutschen Bundestages
rehapro

Deutsche Rentenversicherung
Mitteldeutschland

Ihre Teilnahme ist freiwillig und kostenfrei

Das Modellprojekt Fallmanagement FaKT wird gefördert vom Bundesministerium für Arbeit und Soziales im Rahmen des Bundesprogramms „Innovative Wege zur Teilhabe am Arbeitsleben - rehapro“.

Finanziell abgesichert

Bei Bezug einer Erwerbsminderungsrente behalten Sie Ihren Anspruch für 12 Monate ab Beschäftigungsbeginn.

Ortsunabhängig

Sie können den Ort und die Zeit der Beratungsgespräche festlegen. In der Regel ist keine Eigenanreise zu den Terminen erforderlich.

Individuell

Das Fallmanagement FaKT orientiert sich an Ihren Bedürfnissen - Sie können es aktiv mitgestalten.



? Wie lange dauert das Fallmanagement FaKT?

Wir begleiten Sie für einen Zeitraum von bis zu 12 Monaten (Verlängerung um 12 Monate möglich bei Aufnahme einer sozialversicherungspflichtigen Beschäftigung).

Das Modellprojekt FaKT erfolgt in Kooperation mit:

Deutsche Rentenversicherung Bund

OTTO VON GUERICKE UNIVERSITÄT MAGDEBURG

MEDIAN

CELENUS Teufelsbad Fachklinik

MICHELS KLINIKEN



RehaAssessment speziell für modulare IHK-Qualifizierung im RC Gera (S. 64)

Berufsfindung

RehaAssessment

Wer sich aus gesundheitlichen Gründen beruflich neu orientiert, steht auf einmal vor vielen Fragen. Bei deren Beantwortung hilft das RehaAssessment, das auch als Arbeitserprobung oder Berufsfindung bezeichnet werden kann. Teilnehmende können sich in verschiedenen beruflichen Tätigkeitsfeldern praktisch ausprobieren und gewinnen Klarheit darüber, welche davon wirklich zu ihnen passen. Dabei werden ihre Interessen, Fähigkeiten, Fertigkeiten und beruflichen Vorkenntnisse sowie Anforderungen und Chancen des Arbeitsmarktes entsprechend der gesundheitlichen Situation berücksichtigt.

Dauer
max. 2 Wochen

Orte
Seelingstädt | RC Erfurt

Unser erfahrenes und qualifiziertes Team unterstützt die Teilnehmenden bei der Suche nach einer geeigneten beruflichen Perspektive und entwickelt gemeinsam mit ihnen eine konkrete Strategie für den Wiedereinstieg ins Arbeitsleben.

Die RehaAssessment-Berater/-innen sind persönliche Ansprechpersonen, welche die Teilnehmenden begleiten und im Prozess der beruflichen Orientierung beraten. Sie unterstützen bei der Arbeitsmarktrecherche und realisieren mit ihnen Arbeitsproben aus mehreren Tätigkeitsfeldern.

Psycholog/-innen erstellen ein Kompetenzprofil zur Ermittlung der Stärken und intellektuellen Leistungsfähigkeit jedes Einzelnen. Ärzt/-innen ermitteln die Belastbarkeit und bestimmen die konkreten Berufstätigkeiten aus medizinischer Sicht.

Individuelle und bedarfsgerechte Beratungsgespräche

- arbeitsmedizinische Untersuchung
- psychologische Leistungsdiagnostik
- berufskundliche Informationen und Arbeitsmarktorientierung

Praktische Erprobung in verschiedenen Berufs- und Tätigkeitsfeldern

- Büro- und Dienstleistungsmanagement
- Produktion und Logistik
- IT-Service und Support
- Qualitätssicherung und -kontrolle
- Elektronik und Elektrotechnik
- Konstruktion
- weitere Bereiche auf Anfrage

RehaAssessment bei psychischem Unterstützungs-bedarf (BFP)

Dauer
max. 6 Wochen

Orte
Seelingstädt | RC Erfurt

engmaschige psychologische und sozialpädagogische Begleitung

regelmäßige Feedback- und Entwicklungsgespräche

intensiver Austausch zur Einschätzung der Situation

flexibler & individueller

Sanftes Ankommen und Stabilisierung, Kennenlernen in der Kleingruppe

Bedarfsgerechte, individuelle Beratungs-gespräche, praktische Erprobung in verschiedenen Tätigkeitsfeldern

Individuelle Erprobung in konkreten Tätigkeitsfeldern, Kennenlernen der Lernumgebung, Austesten eigener Interessen und Stärken



Reha-Vorbereitung

Ist im Rahmen der beruflichen Rehabilitation eine Qualifizierung erforderlich, so kommen auf die Teilnehmenden mitunter ungewohnte Anforderungen zu. Vor Beginn der Qualifizierung kann es deswegen notwendig sein, schulisches Wissen wieder aufzufrischen.

Die Reha-Vorbereitung soll helfen, in den neuen Lernprozess hinein zu finden. Wichtige Kenntnisse werden wiederholt, ebenso die Lerntechniken und die Organisation des Tages.

Da jede/-r Teilnehmende andere Voraussetzungen mitbringt, stellen wir die Reha-Vorbereitung individuell zusammen.

Inhaltliche Schwerpunkte sind Kommunikation, mathematische und berufsorientierende Grundlagen, der PC als Arbeitsmittel und insbesondere Individual-, Sozial- und Gesundheitskompetenzen.

Dauer
1, 2, 3 oder 5 Monate
verschiedene Einstiegszeitpunkte
je nach persönlicher Voraussetzung

6 Monate (ReStart intensiv)

Orte
Seelingstädt | RC Erfurt
RC Eisenach

Reha-Vorbereitung speziell für modulare IHK-Qualifizierung im RC Gera (S. 65)

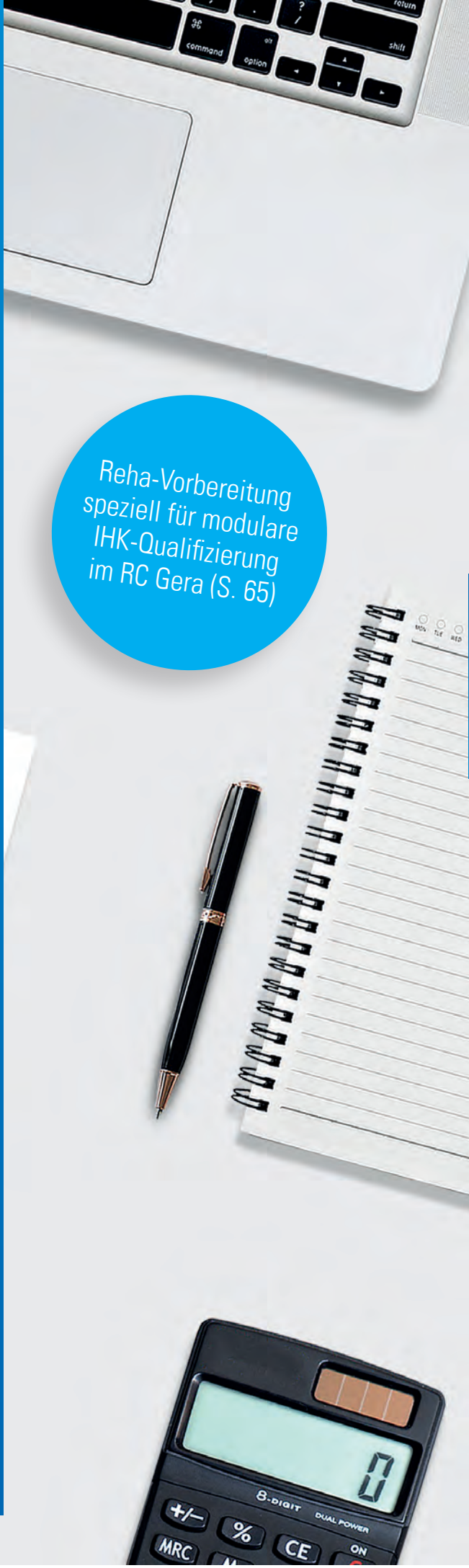

ReStart intensiv

Gesundheit und individuelle Ressourcen beeinflussen die Chancen auf eine Beschäftigung. ReStart intensiv wird in stark individualisierter Form durchgeführt und orientiert sich an den Kenntnissen, vorhandenen Stärken und der gesundheitlichen Situation der Rehabilitand/-innen sowie an den Anforderungen des regionalen Arbeitsmarktes. ReStart intensiv ist für Menschen geeignet, deren derzeitige Belastbarkeit, Leistungsfähigkeit und Leistungsvermögen aufgrund psychischer Beeinträchtigungen eingeschränkt ist. Ein professionelles Team des BFW Thüringen unterstützt die Teilnehmenden während der gesamten Zeit. In ihren persönlichen Reha- und Integrationsmanager/-innen haben sie feste Ansprechpersonen. Zudem legen wir großen Wert auf die gesundheitliche Stabilisierung.

Dauer
6 Monate

Orte
Seelingstädt | RC Erfurt | RC Eisenach

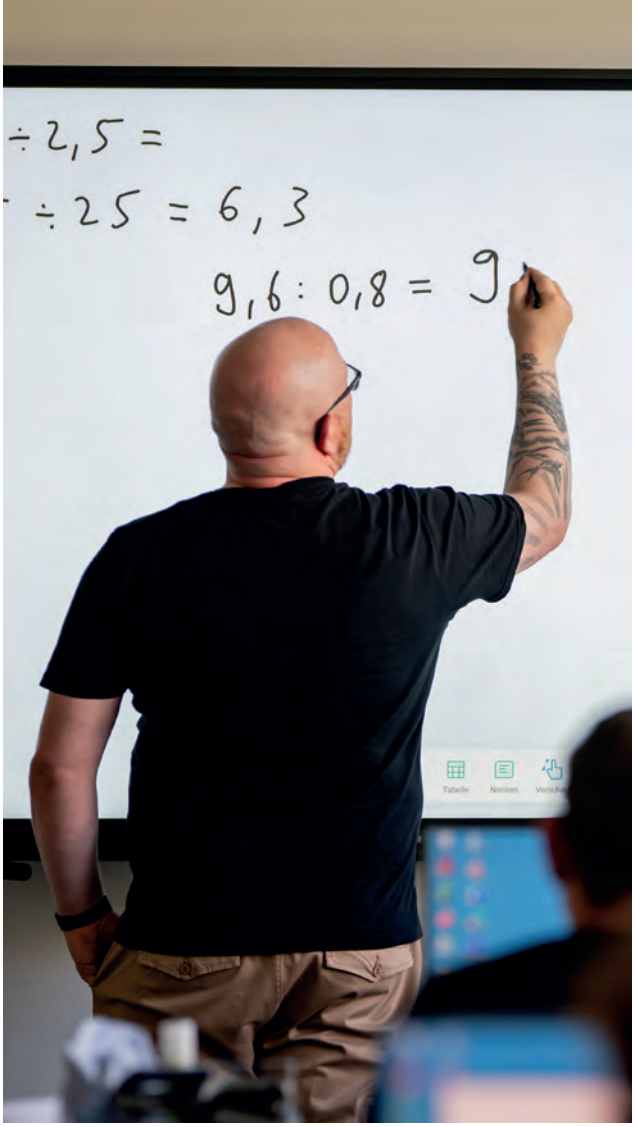

Ablauf

Stabilisierungs- und Entwicklungsphase
(3 Monate)

- Stärkung der Alltagskompetenz (u. a. Training der Tagesstruktur)
- Gesundheitsförderung (Reha-Sport, Entspannungstraining, Ergotherapie, psychologisches Coaching)
- Förderung von Grundkompetenzen und Kulturtechniken (Konzentrationstraining, Lern- und Arbeitstechniken)
- Stärkung der Arbeitsmarktkompetenz (Arbeitsmarktorientierung)

Eingliederungsphase in die modulare Reha-Vorbereitung
(3 Monate)

- Weiterführung der individuell erforderlichen Leistungen zur Gesundheitsförderung und Stabilisierung
- Teilnahme an der regulären Rehabilitationsvorbereitung mit schrittweiser Steigerung der fachlichen Anforderungen

Ziele

- Aufbau der Beschäftigungsfähigkeit durch Unterstützung und psychologische Stabilisierung
- Kenntnisvermittlung von grundlegenden berufsfachlich-qualifizierenden Inhalten sowie soziales Coaching
- Steigerung der Beschäftigungsfähigkeit und Belastbarkeit durch gesunde Lebens- und Arbeitsstrategien
- Vorbereitung auf eine nachfolgende Qualifizierung

Der Mehrwert für Sie ...

- umfangreiche zeitliche und professionelle Unterstützung durch die Mitarbeitenden der psychologischen, medizinischen und sozialpädagogischen Hilfen des BFW Thüringen
- Reha- und Integrationsmanager/-innen als feste Ansprechpersonen
- stufenweise Steigerung der persönlichen Belastbarkeit


BOSS

Qualifizierungen

Büro- und Dienstleistungs-management

Kaufleute für Büromanagement

Kaufmännische Sachbearbeiter/-innen

Kaufleute im Gesundheitswesen (DUO)

Kaufmännische Sachbearbeiter/-innen im Gesundheitswesen

Qualitätsmanagement zertifiziert nach DIN EN ISO 9001 zugelassener Träger nach AZAV

Beratung und Anmeldung

Telefon 036608 7-392
Telefax 036608 2355
E-Mail j.ebert@bfw-thueringen.de

Kaufmann/-frau für Büromanagement

Ohne Kaufleute für Büromanagement würde sich im Büro kein Rädchen drehen. Ihre Aufgaben sind vielfältig. Egal ob es sich um die Gehaltsabrechnung in einem Handwerksbetrieb, um Zuarbeiten für die Buchhaltung in einem IT-Unternehmen oder um die Lagerverwaltung bei einem Automobilzulieferer handelt - sie wissen, wie sie diese Tätigkeiten bewältigen. Kaufleute für Büromanagement sind Organisationstalente mit einem ausgeprägten Sinn für Struktur und behalten auch dann den Überblick, wenn das Telefon klingelt, Vorgesetzte dringend Unterlagen benötigen und gleichzeitig eine Veranstaltung vorbereitet werden muss.



Dauer
24 Monate

Ort
Seelingstädt

Abschluss
IHK-Zeugnis

- beinhaltet zwei dreimonatige **betriebliche Phasen**
- in Abhängigkeit Ihres zukünftigen Einsatzes wählen Sie eine der **Wahlqualifikationen**:
  Personalwesen, Englisch, Beschaffung, E-Commerce

Aufgaben im Beruf

- Aufträge entgegennehmen und bearbeiten, Kunden beraten
- Angebote unterbreiten, einholen und vergleichen
- Zahlungs- und Liefertermine überwachen
- Waren annehmen und ggf. reklamieren
- Lagerbestände und -kosten überwachen
- Belege erfassen ggf. Geschäftsvorgänge buchen
- Mitarbeit bei der Personalgewinnung und -abrechnung
- Veranstaltungen planen und organisieren

Das bringen Sie mit ...

- aufgeschlossene Persönlichkeit
- Teamfähigkeit
- zuverlässige und sorgfältige Arbeitsweise

Der Mehrwert für Sie ...

- Zertifikat „Digitale Kompetenzen“: Förderung der Fähigkeiten am PC und im Umgang mit digitalen Medien
- Nutzung von MS-Office-Programmen, Arbeiten mit der Cloud (Office 365) und digitalen Konferenzsystemen
- sicherer Umgang mit dem Warenwirtschaftssystem „Microsoft Dynamics™ NAV“
- Kommunikationstraining
- Zertifikat „Anwendung und Pflege eines modernen Onlineshop-Systems“ (optional)
- Bewerbungs-Coaching „market-fit“
- Englisch: Grundkompetenzen für den Beruf
- digitale Projekte mit hoher Praxisorientierung, unterstützt durch E-Learning-Angebote

Qualifizierung

Kaufmännische/-r Sachbearbeiter/-in

Kaufmännische Sachbearbeiter/-innen unterstützen Unternehmen aller Wirtschaftsbereiche, z. B. bei der telefonischen Auftragsannahme, bei der Beschaffung von Material, in der Zahlungsabwicklung, aber auch in der Warenbereitstellung oder im Vertrieb. Dabei sind sie Profis in der kaufmännischen Sachbearbeitung: sie beherrschen ihr Aufgabengebiet, ohne jedoch den Blick für das Ganze aus dem Auge zu verlieren. Sie behalten den Überblick, sind fit am PC und kennen sich mit E-Mail, Internet und Co. aus.



Dauer
12 Monate

Ort
Seelingstädt

Abschluss
IHK-Zertifikat

- beinhaltet eine dreimonatige **betriebliche Phase**

Aufgaben im Beruf

- Aufträge entgegennehmen und bearbeiten
- Angebote unterbreiten und einholen
- Rechnungen kontrollieren
- kaufmännische Aufgaben in der Lagerwirtschaft ausführen
- Lagerbestände kontrollieren
- Waren annehmen, ggf. reklamieren
- Zahlungs- und Liefertermine überwachen
- Belege sachgerecht erfassen
- Verwaltungs- und Büroarbeiten erledigen
- Telefonate führen

Das bringen Sie mit ...

- aufgeschlossene Persönlichkeit
- Teamfähigkeit
- zuverlässige und sorgfältige Arbeitsweise

Der Mehrwert für Sie ...

- Zertifikat „Digitale Kompetenzen“: Förderung der Fähigkeiten am PC und im Umgang mit digitalen Medien
- Nutzung von MS-Office-Programmen, Arbeiten mit der Cloud (Office 365) und digitalen Konferenzsystemen
- sicherer Umgang mit dem Warenwirtschaftssystem „Microsoft Dynamics™ NAV“
- Kommunikationstraining
- Bewerbungs-Coaching „market-fit“
- Englisch: Grundkompetenzen für den Beruf
- digitale Projekte mit hoher Praxisorientierung, unterstützt durch E-Learning-Angebote

DUO-Qualifizierung

Kaufmann/-frau im Gesundheitswesen

Kaufleute im Gesundheitswesen werden unter anderem in Arztpraxen, Pflegeheimen oder bei Krankenversicherungen eingesetzt. Sie organisieren die kaufmännischen Aufgaben in verschiedensten Einrichtungen der Gesundheitsbranche. Beispielsweise bearbeiten Sie Kundenanfragen oder nehmen Patienten an, kalkulieren Preise, rechnen Leistungen ab oder bestellen benötigte Materialien und Produkte. Darüber hinaus spielen Kaufleute im Gesundheitswesen eine wichtige Rolle im Qualitätsmanagement.

Dauer
24 Monate

Ort
Seelingstädt

Abschluss
IHK-Zeugnis

- der Schwerpunkt ab dem zweiten Qualifizierungsjahr liegt auf den **betrieblichen Phasen** (bis 9 Monate), die auch Präsenzzeiten im BFW Thüringen beinhalten
- in Abhängigkeit Ihres zukünftigen Einsatzes wählen Sie eine der **Wahlqualifikationen**: Personalwesen, Englisch, Beschaffung, E-Commerce

Aufgaben im Beruf

- Kunden und Patienten empfangen
- Patientenaufnahme
- Bearbeitung der Kontakt- und Kundendaten
- Unterstützung beim Ausfüllen von notwendigen Unterlagen
- Beratung und Erfassung im IT-System
- Materialien und Produkte beschaffen
- Angebote vergleichen
- Bestellungen auslösen
- Rechnungswesen
- Abrechnung der erbrachten Leistungen mit dem jeweiligen Kostenträger (Operationen, Medikamente, Therapien)
- Personalstatistiken
- Bearbeitung von Personalunterlagen
- Buchführung und Jahresabschluss
- Unterstützung im Marketing



Das bringen Sie mit ...

- Interesse für gesundheitliche Themen
- aufgeschlossene Persönlichkeit
- Teamfähigkeit
- zuverlässige und sorgfältige Arbeitsweise

Der Mehrwert für Sie ...

- Zertifikat „Digitale Kompetenzen“: Förderung der Fähigkeiten am PC und im Umgang mit digitalen Medien
- Nutzung von MS-Office-Programmen, Arbeiten mit der Cloud (Office 365) und digitalen Konferenzsystemen
- sicherer Umgang mit dem Warenwirtschaftssystem „Microsoft Dynamics™ NAV“
- Kommunikationstraining
- Bewerbungs-Coaching „market-fit“
- Englisch: Grundkompetenzen für den Beruf
- digitale Projekte mit hoher Praxisorientierung, unterstützt durch E-Learning-Angebote

Kaufmännische/-r Sachbearbeiter/-in im Gesundheitswesen



Kaufmännische Sachbearbeiter/-innen im Gesundheitswesen sind wichtig für den reibungslosen Ablauf z. B. in Arztpraxen und Krankenhäusern. Sie kümmern sich um die Verwaltung von Versicherungsansprüchen, die Abwicklung von Abrechnungen und stellen sicher, dass Zahlungen korrekt verbucht werden. Außerdem organisieren sie Termine und sorgen dafür, dass die Patienten termingerecht behandelt werden. Bei der Verwaltung von Patientenakten achten Sie darauf, dass deren Privatsphäre geschützt wird. Sie beherrschen ihr Aufgabengebiet, und tragen mit ihrem kaufmännischen Wissen dazu bei, die Patienten gut zu versorgen.

Dauer	Ort	Abschluss
12 Monate	Seelingstädt	BFW-Zeugnis

- beinhaltet eine dreimonatige **betriebliche Phase**

Aufgaben im Beruf

- administrative Aufgaben rund um die Fallabwicklung
- Auskünfte an Patienten sowie interne und externe Partner
- Aufträge entgegennehmen und bearbeiten
- Angebote unterbreiten und einholen
- Rechnungen kontrollieren
- kaufmännische Aufgaben in der Lagerwirtschaft ausführen
- Lagerbestände kontrollieren
- Waren annehmen, ggf. reklamieren
- Zahlungs- und Liefertermine überwachen
- Belege sachgerecht erfassen
- Verwaltungs- und Büroarbeiten erledigen
- Telefonate führen

Das bringen Sie mit ...

- Interesse für gesundheitliche Themen
- aufgeschlossene Persönlichkeit
- Teamfähigkeit
- zuverlässige und sorgfältige Arbeitsweise

Der Mehrwert für Sie ...

- Zertifikat „Digitale Kompetenzen“: Förderung der Fähigkeiten am PC und im Umgang mit digitalen Medien
- Nutzung von MS-Office-Programmen, Arbeiten mit der Cloud (Office 365) und digitalen Konferenzsystemen
- sicherer Umgang mit dem Warenwirtschaftssystem „Microsoft Dynamics™ NAV“
- Kommunikationstraining
- Bewerbungs-Coaching „market-fit“
- Englisch: Grundkompetenzen für den Beruf
- digitale Projekte mit hoher Praxisorientierung, unterstützt durch E-Learning-Angebote

Gute Gründe für eine DUO-Qualifizierung im BFW Thüringen:

Durch längere betriebliche Phasen (insgesamt neun Monate) im Unternehmen ergeben sich vielfältige Vorteile.

Die DUO-Qualifizierung ist absolut praxisnah, da auch Lerninhalte in den Unternehmen vermittelt werden.

Auf Grund der starken Bindung an das Unternehmen steigen die Übernahmechancen.

Dieser Effekt wird durch sehr gute Vermittlungsquoten bestätigt.



DUO-Qualifizierungen in Seelingstädt

- Kaufleute im Gesundheitswesen (DUO)
- Technische Produktdesigner/-innen FR Maschinen- und Anlagenkonstruktion (DUO)

Produktion und Logistik

Industriekaufleute
Fachkräfte Warenwirtschaft
Fachkräfte Transport- & Logistikmanagement



Beratung und Anmeldung

Telefon 036608 7-392
Telefax 036608 2355
E-Mail j.ebert@bfw-thueringen.de

Industriekaufmann/ -frau

Industriekaufleute sind Experten für die kaufmännischen Abläufe in Industrieunternehmen. Sie stellen fest, was bestellt werden muss und wickeln den gesamten Einkauf ab. Sie verhandeln mit Kunden und Lieferanten, erstellen Angebote und helfen bei Werbemaßnahmen mit. Ob Motoren, Möbel oder Computer - Industriekaufleute sind in jeder Branche tätig. Dabei gehen sie nicht nur tagtäglich mit Zahlen um, sondern setzen auch moderne Technik wie das Internet ein, denn der Online-Einkauf und -Verkauf, also E-Commerce, spielt in Unternehmen eine immer wichtigere Rolle.

Dauer
24 Monate

Ort
Seelingstädt

Abschluss
IHK-Zeugnis

- beinhaltet zwei dreimonatige **betriebliche Phasen**
- in Abhängigkeit Ihres zukünftigen Einsatzes wählen Sie eine der **Wahlqualifikationen**:
  Personalwesen, Englisch, Beschaffung, E-Commerce



Aufgaben im Beruf

- Waren einkaufen, lagern und termingerecht bereitstellen
- Materialbedarf disponieren
- Anfragen und Aufträge bearbeiten, Preise kalkulieren, Angebote einholen und vergleichen
- Bestellungen auslösen
- Ein- und Verkaufsverhandlungen mit Kunden durchführen
- Fertigungsschritte festlegen, ggf. Fertigungs- und Arbeitsprozesse optimieren
- Maschinenbelegungen vornehmen, Kapazitätsabgleich durchführen
- Durchlaufzeiten festlegen, Auftragsbegleitpapiere erstellen
- Personaleinsatz und -bedarf ermitteln
- Geschäftsvorgänge prüfen und buchen
- Kostenrechnungen durchführen
- Waren annehmen und versenden, Frachtpapiere anfertigen, Zollmodalitäten abwickeln
- Reklamationen und Schadensfälle bearbeiten

Das bringen Sie mit ...

- aufgeschlossene Persönlichkeit
- Teamfähigkeit
- zuverlässige und sorgfältige Arbeitsweise

Der Mehrwert für Sie ...

- Zertifikat „Digitale Kompetenzen“: Förderung der Fähigkeiten am PC und im Umgang mit digitalen Medien
- Nutzung von MS-Office-Programmen, Arbeiten mit der Cloud (Office 365) und digitalen Konferenzsystemen
- sicherer Umgang mit dem Warenwirtschaftssystem „Microsoft Dynamics™ NAV“
- Kommunikationstraining
- Zertifikat „Anwendung und Pflege eines modernen Onlineshop-Systems“ (optional)
- Bewerbungs-Coaching „market-fit“
- Englisch: Grundkompetenzen für den Beruf
- digitale Projekte mit hoher Praxisorientierung, unterstützt durch E-Learning-Angebote

Fachkraft Warenwirtschaft

Die fortschreitende Digitalisierung der Arbeitswelt verändert die Aufgabenfelder auch im Bereich Warenwirtschaft. Die mit der Globalisierung auftretenden Warenbewegungen müssen effektiv logistisch begleitet werden. Für diese wachsenden Aufgaben werden Fachkräfte Warenwirtschaft benötigt, die in der Lage sind, schnell und flexibel zu reagieren. Sie finden Beschäftigung in Industrie-, Handels- und Logistikunternehmen.

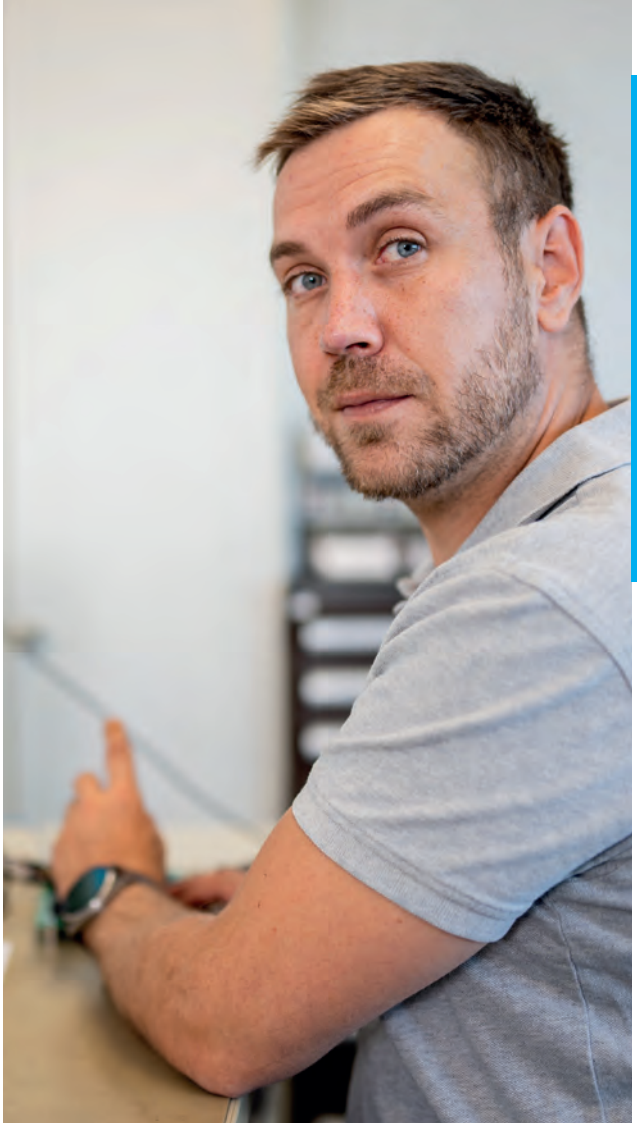

Dauer
12 Monate

Ort
Seelingstädt

Abschluss
BFW-Zeugnis

- beinhaltet eine dreimonatige **betriebliche Phase**

Aufgaben im Beruf

- Disponieren von Warenlieferungen
- Warenannahme und Warenausgangskontrolle durchführen
- Erfassung im Warenwirtschaftssystem
- Kennzeichnung von Lagergütern/Einlagerung
- Warenpflege/Qualitätssicherung
- Belege erstellen
- Kommissionierung laut Kundenwunsch
- Teillieferungen umsetzen
- Lieferscheine erstellen
- Rücksendungen bearbeiten
- Spezielle Kundenwünsche realisieren

Das bringen Sie mit ...

- praktisches Geschick
- aufgeschlossene Persönlichkeit
- Teamfähigkeit
- zuverlässige und sorgfältige Arbeitsweise

Der Mehrwert für Sie ...

- Zertifikat „Digitale Kompetenzen“: Förderung der Fähigkeiten am PC und im Umgang mit digitalen Medien
- Nutzung von MS-Office-Programmen, Arbeiten mit der Cloud (Office 365) und digitalen Konferenzsystemen
- sicherer Umgang mit dem Warenwirtschaftssystem „Microsoft Dynamics™ NAV“
- Kommunikationstraining
- Berechtigung zum Führen und Bedienen von Flurförderfahrzeugen
- Bewerbungs-Coaching „market-fit“
- Englisch: Grundkompetenzen für den Beruf
- digitale Projekte mit hoher Praxisorientierung, unterstützt durch E-Learning-Angebote

Fachkraft Transport- & Logistikmanagement

Fachkräfte für Transport- und Logistikmanagement sorgen dafür, dass Waren und Materialien effizient, wirtschaftlich und termingerecht bewegt werden. Sie planen und koordinieren logistische Prozesse entlang der gesamten Lieferkette, überwachen Lager- und Transportabläufe und nutzen moderne digitale Systeme zur Steuerung von Beständen und Warenströmen. Dabei gewinnt der Einsatz von Automatisierung, Künstlicher Intelligenz und digitalen Logistiklösungen zunehmend an Bedeutung.



Dauer
12 Monate

Ort
Seelingstädt

Abschluss
BFW-Zeugnis

- beinhaltet eine dreimonatige **betriebliche Phase**
- vielfältige Einsatzgebiete
  (z. B. Speditionen, Versanddienstleister)

Aufgaben im Beruf

- Bestände, Lagerbewegungen und Materialflüsse verwalten
- Kommissionierung und Versandvorbereitung organisieren
- Transportaufträge planen und koordinieren
- Transportkapazitäten disponieren
- Touren planen und optimieren
- Zoll- und Versanddokumente bearbeiten
- Verpackungs- und Versandprozesse sicherstellen
- Schnittstelle zwischen Kunden und Unternehmen
- Erstellen und Prüfen von Transportrechnungen

Das bringen Sie mit …

- Flexibilität und organisatorisches Geschick
- aufgeschlossene Persönlichkeit
- Teamfähigkeit
- zuverlässige und sorgfältige Arbeitsweise

Der Mehrwert für Sie …

- Zertifikat „Digitale Kompetenzen“: Förderung der Fähigkeiten am PC und im Umgang mit digitalen Medien
- Nutzung von MS-Office-Programmen, Arbeiten mit der Cloud (Office 365) und digitalen Konferenzsystemen
- sicherer Umgang mit dem Warenwirtschaftssystem „Microsoft Dynamics™ NAV“
- Bewerbungs-Coaching „market-fit“
- Englisch: Grundkompetenzen für den Beruf
- digitale Projekte mit hoher Praxisorientierung, unterstützt durch E-Learning-Angebote

IT-Service und Support

Fachinformatiker/-innen
FR Anwendungsentwicklung

Fachinformatiker/-innen
FR Systemintegration

IT-Systemelektroniker/-innen

Fachkräfte IT-Netzwerktechnik

Qualitätsmanagement
zertifiziert nach
DIN EN ISO 9001
zugelassener Träger
nach AZAV
CERTQUA

Beratung und Anmeldung

Telefon 036608 7-392
Telefax 036608 2355
E-Mail j.ebert@bfw-thueringen.de

Fachinformatiker/-in
FR Anwendungs-entwicklung

Individuelle Lösungen aus einer Hand: Fachinformatiker/-innen sind wahre Alleskönner und sorgen dafür, dass alles, was in einem Unternehmen mit IT zu tun hat, reibungslos funktioniert. Sie arbeiten eng mit ihren Kunden zusammen: sie sind dabei, wenn IT-Lösungen geplant und umgesetzt werden, entwickeln und programmieren kundenspezifische Software, testen bestehende Anwendungen, passen diese an, verbessern und entwickeln anwendungsgerechte Bedienoberflächen. Sie betreuen Datenbanken, entwickeln komplexe Datenbankabfragen, deren Ergebnisse sie zum Beispiel auf einer Webseite visualisieren. Die Fehleranalyse und -behebung gehören zu ihrem Aufgabengebiet wie auch die Beratung und Schulung der Anwender/-innen. Sie setzen die modernen Methoden des Software Engineerings ein und nutzen verschiedene Programmiersprachen und Entwicklungsumgebungen.

Dauer
24 Monate

Ort
Seelingstädt

Abschluss
IHK-Zeugnis

- beinhaltet zwei dreimonatige **betriebliche Phasen**

Aufgaben im Beruf

- Projektplanung durchführen und kontrollieren
- betriebliche Prozesse und Rahmenbedingungen beim Kunden analysieren
- Programmspezifikationen festlegen, Datenmodelle und Strukturen aus fachlichen Anforderungen ableiten, Schnittstellen festlegen
- moderne Softwareentwicklungsumgebungen aufgabenbezogen auswählen und anwenden
- Programmiersprachen anwenden
- Programme konzeptionieren, erstellen, pflegen und anpassen
- kundenspezifische Anwendungslösungen realisieren, testen und dokumentieren
- benutzerfreundliche Bedienoberflächen für verschiedene Endgeräte entwickeln
- Fehlersuche und -behebung
- Datenbanken erstellen, pflegen und abfragen



Das bringen Sie mit ...

- Spaß an der Arbeit mit Computern und modernen Medien
- technisches Grundverständnis
- zuverlässige und sorgfältige Arbeitsweise

Der Mehrwert für Sie ...

- Anwendung einer Programmiersprache: Grundlagen der Programmierung (z. B. C#, PHP) und der Netzwerktechnik
- Datenbanken MySQL
- Zertifikat „Digitale Kompetenzen“: Förderung der Fähigkeiten am PC und im Umgang mit digitalen Medien
- Nutzung von MS-Office-Programmen, Arbeiten mit der Cloud (Office 365) und digitalen Konferenzsystemen
- Bewerbungs-Coaching „market-fit“
- Englisch: Grundkompetenzen für den Beruf
- digitale Projekte mit hoher Praxisorientierung, unterstützt durch E-Learning-Angebote

Fachinformatiker/-in
FR Systemintegration

Fachinformatiker/-innen der Fachrichtung Systemintegration bauen und vernetzen für Kunden verschiedene Hard- und Softwarekomponenten. Außerdem installieren sie die erforderliche Hardware wie zum Beispiel Drucker oder Bildschirme. Bei allen Fragen zur Auswahl der geeigneten Hardware oder Auftreten von Störungen sind sie Ansprechpartner für den Kunden. Eine weitere Aufgabe ist die Schulung der Kunden im Umgang mit Hard- und Software. Sie arbeiten in Unternehmen nahezu aller Wirtschaftsbereiche, vor allem aber in der IT-Branche. Sie sind vermehrt in IT-Abteilungen von Unternehmen tätig, um die IT-Infrastruktur einzurichten und zu betreuen.



Dauer
24 Monate

Ort
Seelingstädt

Abschluss
IHK-Zeugnis

- beinhaltet zwei dreimonatige **betriebliche Phasen**

Aufgaben im Beruf

- Beurteilung marktgängiger IT-Systeme und kundenspezifischer Lösungen
- Anwender bei Auswahl und Einsatz von Rechnern und Netzwerken beraten und unterstützen
- kundenspezifische IT-Lösungen durch Integration von Hard- und Softwarekomponenten zu komplexen Systemen planen und realisieren
- komplexe IT-Systeme entsprechend den Kundenanforderungen installieren und konfigurieren, einrichten, in Betrieb nehmen und pflegen
- auftretende Störungen unter Einsatz moderner Experten- und Diagnosesysteme systematisch eingrenzen und beheben
- Netzwerke und Speicherlösungen installieren und betreiben

Das bringen Sie mit ...

- Spaß an der Arbeit mit Computern und modernen Medien
- technisches Grundverständnis
- zuverlässige und sorgfältige Arbeitsweise

Der Mehrwert für Sie ...

- Anwendung einer Programmiersprache: Grundlagen der Programmierung (z. B. C#, PHP) und der Netzwerktechnik
- Datenbanken MySQL
- Zertifikat „Digitale Kompetenzen“: Förderung der Fähigkeiten am PC und im Umgang mit digitalen Medien
- Nutzung von MS-Office-Programmen, Arbeiten mit der Cloud (Office 365) und digitalen Konferenzsystemen
- Bewerbungs-Coaching „market-fit“
- Englisch: Grundkompetenzen für den Beruf
- digitale Projekte mit hoher Praxisorientierung, unterstützt durch E-Learning-Angebote

IT-System-elektroniker/-in

„Wir brauchen einen schnellen Internetzugang, mehrere PC müssen miteinander vernetzt und an die Arbeitsanforderungen der Mitarbeitenden angepasst werden und die Telefone müssen mit neuen Rufnummern versehen werden." So oder ähnlich können die Anfragen oder Anforderungen an IT-Systemelektroniker/-innen aussehen. Sie beherrschen Computersysteme, Funknetze und Sicherheitssysteme. Sie kennen sich in der modernen Welt der Informationstechnologie und der Telekommunikationssysteme aus und finden für jeden Kunden die richtige Hard- und Software-Lösung.



Dauer
24 Monate

Ort
Seelingstädt

Abschluss
IHK-Zeugnis

- beinhaltet zwei dreimonatige **betriebliche Phasen**

Aufgaben im Beruf

- Kunden über die Nutzungsmöglichkeiten von informations- und telekommunikations-technischen Geräten und Systemen informieren
- an Projekten zur Planung, Anpassung und Einführung von IT-Systemen mitwirken
- auf den Kunden zugeschnittene IT-Systeme und Kommunikationsnetze einschließlich der entsprechenden Geräte, Komponenten und Netzwerke planen
- Systemkomponenten auswählen und zusammenbauen, Geräte und Systeme aufstellen, installieren und konfigurieren
- Netzwerke, drahtlose Übertragungssysteme und Router installieren
- Geräte der Informations- und Telekommunikations-technik unter Beachtung ergonomischer Gesichtspunkte aufstellen

Das bringen Sie mit ...

- Spaß an der Arbeit mit Computern und modernen Medien
- technisches Grundverständnis
- zuverlässige und sorgfältige Arbeitsweise

Der Mehrwert für Sie ...

- Anwendung einer Programmiersprache: Grundlagen der Programmierung (z. B. C#, PHP) und der Netzwerktechnik
- Datenbanken MySQL
- Zertifikat „Digitale Kompetenzen": Förderung der Fähigkeiten am PC und im Umgang mit digitalen Medien
- Nutzung von MS-Office-Programmen, Arbeiten mit der Cloud (Office 365) und digitalen Konferenzsystemen
- Bewerbungs-Coaching „market-fit"
- Englisch: Grundkompetenzen für den Beruf
- digitale Projekte mit hoher Praxisorientierung, unterstützt durch E-Learning-Angebote

Qualifizierung

Fachkraft IT-Netzwerktechnik

Vom Handwerksbetrieb bis zum Großunternehmen unterliegen die Geschäftsprozesse einem rasanten Wandel. Um wettbewerbsfähig zu bleiben, sind stetige Anpassungen der organisatorischen und technischen Rahmenbedingungen notwendig. Fachkräfte IT-Netzwerktechnik übernehmen die Verantwortung für einen reibungslosen und störungsfreien Betrieb der IT-Infrastruktur von der Netzwerktechnik bis zur modernen Cloud-Anwendung. Sie sind zuständig für den Datenschutz, Datensicherungen und Ausfallsicherheit. Die Schulung von Mitarbeitenden beim Einsatz neuer Programme oder aktueller Programmversionen gehört ebenso zu Ihren Aufgaben. Die Digitalisierung verschiedenster Prozesse ist aus keiner Branche mehr wegzudenken und eröffnet in allen erdenklichen Sektoren und Unternehmen sehr gute Einsatzperspektiven. Angesichts einer stetig wachsenden IT-Branche haben Fachkräfte IT-Netzwerktechnik sehr gute Chancen auf dem Arbeitsmarkt.



Dauer
12 Monate

Ort
Seelingstädt

Abschluss
BFW-Zeugnis

- beinhaltet eine dreimonatige **betriebliche Phase**

Aufgaben im Beruf

- branchenspezifische Programme im Unternehmen implementieren und funktionsfähig halten
- moderne Vertriebskanäle einrichten und betreuen
- vernetzte IT-Systeme installieren
- Administration für interne und externe Kunden
- Betrieb des Gesamtsystems sicherstellen
- Gewährleistung von Datenschutz, Datensicherungen und Ausfallsicherheit
- mit den Fachbereichen interagieren, Systeme und Anwendungen in Bestandsumgebungen einbinden
- Erweiterung, Aktualisierung und Pflege von Hard- und Software
- Schulung von Mitarbeitenden beim Einsatz neuer Programme oder aktueller Programmversionen

Das bringen Sie mit ...

- Spaß an der Arbeit mit Computern und modernen Medien
- technisches Grundverständnis
- zuverlässige und sorgfältige Arbeitsweise

Der Mehrwert für Sie ...

- Anwendung einer Programmiersprache: Grundlagen der Programmierung (z. B. C#, PHP) und der Netzwerktechnik
- Datenbanken MySQL
- Zertifikat „Digitale Kompetenzen“: Förderung der Fähigkeiten am PC und im Umgang mit digitalen Medien
- Nutzung von MS-Office-Programmen, Arbeiten mit der Cloud (Office 365) und digitalen Konferenzsystemen
- Bewerbungs-Coaching „market-fit“
- Englisch: Grundkompetenzen für den Beruf
- digitale Projekte mit hoher Praxisorientierung, unterstützt durch E-Learning-Angebote



Qualitätssicherung und -kontrolle

Fertigungskontrolleur/-innen Metall- und Kunststofftechnik

Geprüfte Qualitätsfachleute Fertigungsprüftechnik

Qualitätsmanagement
zertifiziert nach DIN EN ISO 9001
zugelassener Träger nach AZAV
CERTQUA

Beratung und Anmeldung

Telefon 036608 7-392
Telefax 036608 2355
E-Mail j.ebert@bfw-thueringen.de

Fertigungs-kontrolleur/-in Metall- und Kunststofftechnik

Produkte und Fertigungsprozesse werden zunehmend komplexer und vereinen häufig unterschiedliche Werkstoffe wie Metall und Kunststoff. Fertigungskontrolleur/-innen Metall- und Kunststofftechnik verfügen über Kenntnisse beider Werkstoffwelten und sind dadurch besonders flexibel einsetzbar. Sie kennen die spezifischen Eigenschaften metallischer und polymerer Werkstoffe, führen qualitätssichernde Prüfungen mit verschiedenen Messmitteln und Messgeräten durch, erfassen und dokumentieren Messdaten und tragen zur Einhaltung von Qualitätsstandards bei. Die Kombination aus Kunststoff- und Metallkompetenz eröffnet vielfältige Einsatzmöglichkeiten in unterschiedlichen Branchen und Arbeitsbereichen der Produktion und Qualitätssicherung.



Dauer
15 Monate

Ort
Seelingstädt

Abschluss
BFW-Zeugnis

- beinhaltet eine zwei- und eine dreimonatige **betriebliche Phase**

Aufgaben im Beruf

- Fertigungskontrolle und Qualitätsprüfung während der Serienproduktion
- Überwachung von Versand und Transportvorgaben
- Wareneingangs- und Warenausgangsprüfung
- visuelle Prüfung verschiedener Werkstoffe
- ordnungsgemäße Dokumentation und Intepretation von Prüfdaten
- Erfassen und Archivieren von Prüfdaten
- Fehleranalysen und Wiederverwendungsmöglichkeiten von Kunststoffen

Das bringen Sie mit ...

- technisches Grundverständnis
- verantwortungsvolle und sorgfältige Arbeitsweise

Der Mehrwert für Sie ...

- Grundlagen der Qualitätssicherung
- Vertiefung der arbeitsplatzrelevanten Prüfverfahren (optional)
- Zertifikat „Digitale Kompetenzen“: Förderung der Fähigkeiten am PC und im Umgang mit digitalen Medien
- Nutzung von MS-Office-Programmen, Arbeiten mit der Cloud (Office 365) und digitalen Konferenzsystemen
- Bewerbungs-Coaching „market-fit“
- Englisch: Grundkompetenzen für den Beruf
- digitale Projekte mit hoher Praxisorientierung, unterstützt durch E-Learning-Angebote

Geprüfte/-r Qualitäts-fachfrau/-mann Fertigungsprüftechnik

Qualität zu erfassen und zu bewerten, Produktdaten und Prozessinformationen zu analysieren, zu dokumentieren und auszuwerten zählt zu den Aufgaben in nahezu allen produzierenden Unternehmen. Geprüfte Qualitätsfachleute Fertigungsprüftechnik kontrollieren mit optischen und taktilen Messgeräten die Produktspezifikationen. Ihre Kenntnisse in der Fertigungsprüftechnik, der Bewertung von Qualitätsmerkmalen und der Dokumentation von Prüfergebnissen ermöglichen einen flexiblen Einsatz in verschiedenen Unternehmensbereichen. Sie finden Beschäftigung z. B. in der Medizintechnik, der Kunststofftechnik sowie im Maschinen- und Anlagenbau.



Dauer
24 Monate

Ort
Seelingstädt

Abschluss
IHK-Zeugnis

- beinhaltet zwei dreimonatige **betriebliche Phasen**

Aufgaben im Beruf

- Prüfung geometrischer Produktspezifikationen mit verschiedener Messtechnik
- Durchführung fertigungsbegleitender Prüfungen und Laborprüfungen
- Messen mit taktiler und optischer Koordinatenmesstechnik
- Durchführung von Erstbemusterungen, der Prüfmittelüberwachung und -verwaltung
- Mitwirken bei der Produkt- und Prozessüberwachung im Qualitätsmanagement
- Ermitteln von Kennwerten und Werkstoffdaten
- Auswertung von Daten mit statistischen Methoden
- Prüfunterlagen erstellen und Prüfergebnisse dokumentieren
- Mitwirkung an der Umsetzung, Überwachung und kontinuierlichen Verbesserung von Qualitätsmanagementsystemen zur Sicherung der Produkt- und Prozessqualität

Das bringen Sie mit ...

- technisches Grundverständnis
- verantwortungsvolle und sorgfältige Arbeitsweise

Der Mehrwert für Sie ...

- Grundlagen der Qualitätssicherung
- Zertifikat DGQ „Qualitätsassistent Technik“
- Zertifikat „AUKOM Stufe 1“
- 3D-programmieren mit ZEISS Software „Calypso“
- Zertifikat „Digitale Kompetenzen“: Förderung der Fähigkeiten am PC und im Umgang mit digitalen Medien
- Nutzung von MS-Office-Programmen, Arbeiten mit der Cloud (Office 365) und digitalen Konferenzsystemen
- Bewerbungs-Coaching „market-fit“
- Englisch: Grundkompetenzen für den Beruf
- digitale Projekte mit hoher Praxisorientierung, unterstützt durch E-Learning-Angebote

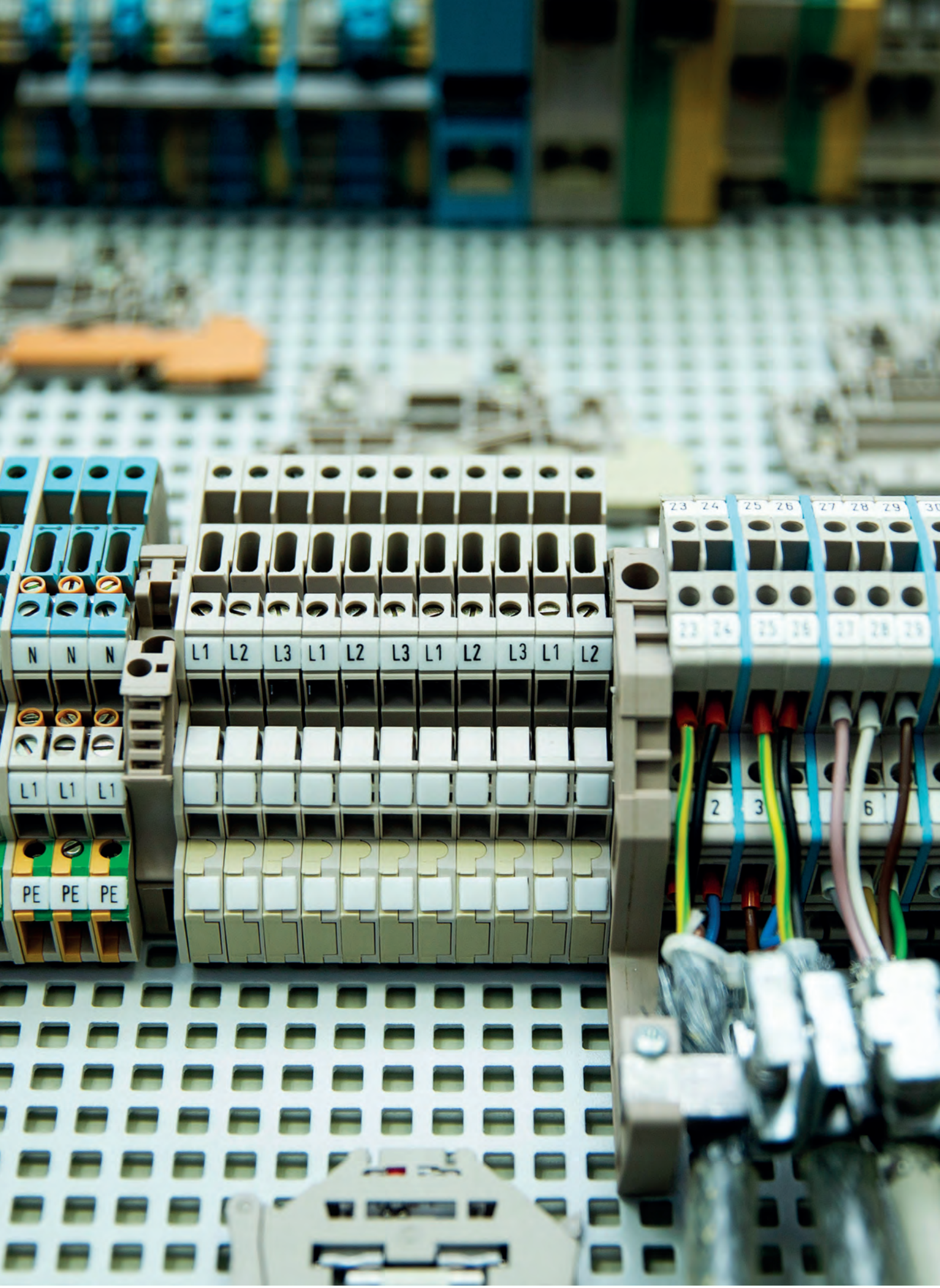
N N N
L1 L2 L3 L1 L2 L3 L1 L2 L3 L1 L2
L1 L1 L1
PE PE PE
23 24 25 26 27 28 29
2 3 6

Elektronik und Elektrotechnik

Industrieelektriker/-innen FR Geräte und Systeme

Fachkräfte Elektronikfertigung



Beratung und Anmeldung

Telefon 036608 7-392
Telefax 036608 2355
E-Mail j.ebert@bfw-thueringen.de

Industrieelektriker/-in
FR Geräte und Systeme

Unternehmen, Krankenhäuser, Wohn- und Geschäftsgebäude arbeiten mit komplizierten elektronischen, Informations-, Kommunikations- oder medizinischen Geräten. Das können beispielsweise Überwachungssysteme, Alarmanlagen oder Entlüftungsanlagen sein. Industrieelektriker arbeiten bei der Konzipierung von Schaltungen mit. Sie arbeiten mit Entwicklern zusammen und unterstützen sie. Ihre Aufgabe ist die Prozesse zu organisieren und darauf zu achten, dass alle reibungslos funktionieren. Sie arbeiten aktiv im produktiven Bereich und sorgen für die Einhaltung der notwendigen Qualitätsstandards. Dabei sorgen Sie auch dafür, dass die elektronischen Komponenten zu einem ganzheitlichen System verbunden werden. Sie beraten Ihre Kunden und weisen sie in die Handhabung der Geräte und Systeme ein. Der schnelle technologische Wandel in der Elektronikbranche lässt diesen Beruf nie langweilig werden und bietet gute Chancen zur beruflichen Weiterentwicklung.



Dauer
18 Monate

Ort
Seelingstädt

Abschluss
IHK-Zeugnis

- beinhaltet zwei dreimonatige **betriebliche Phasen**

Aufgaben im Beruf

- elektronische Komponenten, Geräte und Systeme nach Kundenforderungen herstellen und in Betrieb nehmen
- mechanische Komponenten bearbeiten und elektrische Betriebsmittel montieren und verbinden
- Löttechnologien anwenden, Handlöten von THT- und SMD-Bauteilen
- elektrische Funktionen prüfen und Systeme analysieren
- Funktions- und Sicherheitsprüfungen an elektrischen Systemen, Komponenten und Geräten durchführen
- Vorgaben des Umweltschutzes, der Arbeitssicherheit und der Wirtschaftlichkeit berücksichtigen
- Produktionsdaten dokumentieren
- Abstimmen mit vor- und nachgelagerten Bereichen
- Elektrofachkraft im Sinne der Unfallverhütungsvorschriften

Das bringen Sie mit ...

- technisches Grundverständnis
- grundlegendes handwerkliches Geschick
- verantwortungsvolle und sorgfältige Arbeitsweise

Der Mehrwert für Sie ...

- SMD-Handlötverfahren
- Zertifikat „Digitale Kompetenzen“: Förderung der Fähigkeiten am PC und im Umgang mit digitalen Medien
- Nutzung von MS-Office-Programmen, Arbeiten mit der Cloud (Office 365) und digitalen Konferenzsystemen
- Bewerbungs-Coaching „market-fit“
- Englisch: Grundkompetenzen für den Beruf
- digitale Projekte mit hoher Praxisorientierung, unterstützt durch E-Learning-Angebote

Qualifizierung

Fachkraft Elektronikfertigung

Unvorstellbar – unser beruflicher wie privater Alltag ohne elektronische Geräte. In Geräten der Haushaltselektronik übernehmen integrierte Schaltungen neben der gesamten Steuerung auch Sicherheitsfunktionen und ermöglichen immer mehr eine Fernwartung bzw. Fehlerdiagnose. Beispiele dafür sind Heizungsanlagen oder Anlagen zur alternativen Energiegewinnung. Fachkräfte für Elektronikfertigung verrichten einfache Arbeiten bei der Montage, Inbetriebnahme und Instandhaltung von Geräten und Systemen. Typische Einsatzfelder dafür findet man in den Branchen der Informations- und Kommunikationstechnik, Mess- und Prüftechnik sowie in der Medizintechnik.

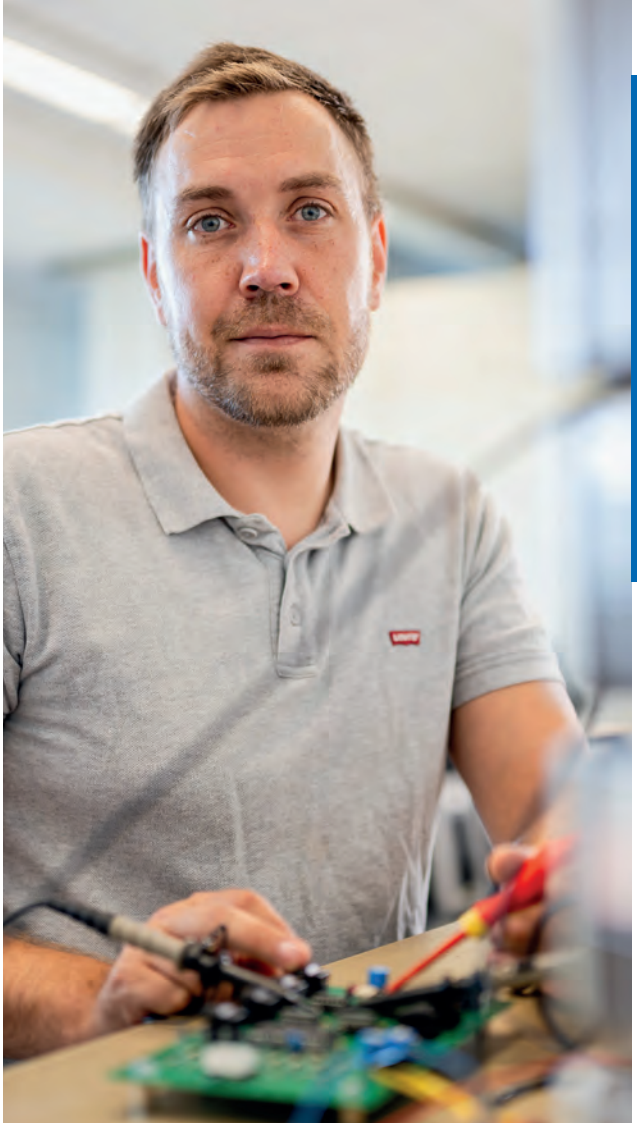

Dauer
10 Monate

Ort
Seelingstädt

Abschluss
BFW-Zeugnis

- beinhaltet eine dreimonatige **betriebliche Phase**

Aufgaben im Beruf

- Herstellen und Inbetriebnahme von elektronischen Komponenten, Geräten und Systemen
- Bestücken von THT- und SMD-Leiterplatten
- Verdrahten von Geräten
- Bearbeiten, montieren und verbinden von mechanischen Komponenten und elektrischen Betriebsmitteln
- Kontrolle und Reparatur von Leiterplatten
- Endprüfung von Geräten und Komponenten
- Gewährleistung der elektrischen Sicherheit

Das bringen Sie mit ...

- technisches Grundverständnis
- grundlegendes handwerkliches Geschick
- verantwortungsvolle und sorgfältige Arbeitsweise

Der Mehrwert für Sie ...

- SMD-Handlötverfahren
- Zertifikat „Digitale Kompetenzen“: Förderung der Fähigkeiten am PC und im Umgang mit digitalen Medien
- Nutzung von MS-Office-Programmen, Arbeiten mit der Cloud (Office 365) und digitalen Konferenzsystemen
- Bewerbungs-Coaching „market-fit“
- Englisch: Grundkompetenzen für den Beruf
- digitale Projekte mit hoher Praxisorientierung, unterstützt durch E-Learning-Angebote


V196WL
0.2268
0.0715
0.2102
0.2135
0.1748
0.0362
0.0706
0.0218
0.1683
0.0314
0.1504
0.0051
0.2915
0.2506
0.1842
0.1427
acer

Qualifizierungen

Konstruktion

Technische Produktdesigner/-innen
FR Maschinen- und Anlagenkonstruktion (DUO)

Industriefachkräfte (IHK) CAD-Technik



Beratung und Anmeldung

Telefon 036608 7-392
Telefax 036608 2355
E-Mail j.ebert@bfw-thueringen.de

Gute Gründe für eine DUO-Qualifizierung im BFW Thüringen:

Durch längere betriebliche Phasen (insgesamt neun Monate) im Unternehmen ergeben sich vielfältige Vorteile.

Die DUO-Qualifizierung ist absolut praxisnah, da auch Lerninhalte in den Unternehmen vermittelt werden.

Auf Grund der starken Bindung an das Unternehmen steigen die Übernahmechancen.

Dieser Effekt wird durch sehr gute Vermittlungsquoten bestätigt.



DUO-Qualifizierungen in Seelingstädt

- Kaufleute im Gesundheitswesen (DUO)
- Technische Produktdesigner/-innen FR Maschinen- und Anlagenkonstruktion (DUO)

DUO-Qualifizierung

Technische Produktdesigner/-in
FR Maschinen- und Anlagenkonstruktion

Bevor Produkte hergestellt werden können, müssen diese entworfen, geplant und getestet werden. Technische Produktdesigner/-innen der Fachrichtung Maschinen- und Anlagenkonstruktion erstellen in 3D-Modellen Bauteile, Baugruppen sowie Fertigungszeichnungen für Fahrzeuge, Maschinen und Anlagen. Nach diesen Planungsunterlagen werden dann die entsprechenden Produkte produziert. Sie arbeiten überwiegend im Sitzen am PC in Entwicklungs- und Konstruktionsabteilungen von Industrieunternehmen verschiedener Branchen, zum Beispiel im Apparatebau, Fahrzeugbau oder auch in Konstruktionsbüros.



Dauer	Ort	Abschluss
24 Monate	Seelingstädt	IHK-Zeugnis

- der Schwerpunkt ab dem zweiten Qualifizierungsjahr liegt auf den **betrieblichen Phasen** (bis 9 Monate), die auch Präsenzzeiten im BFW Thüringen beinhalten

Aufgaben im Beruf

- Entwurfszeichnungen und Skizzen erstellen
- Einzelteile, Baugruppen sowie Anlagen mit 3D-CAD-Systemen entwickeln, konstruieren, darstellen
- geeignete Werkstoffe, Halbzeuge und Normteile auswählen
- Berechnungen durchführen
- Maschinenelemente im Konstruktionsprozess auswählen
- Konstruktionsdetaillierungen durchführen
- Anpassungen und Korrekturen an den Konstruktionen abstimmen und vornehmen
- Fertigungsunterlagen, Stücklisten, Normlisten erstellen
- technische Daten pflegen und verwalten
- Arbeitsabläufe mit den beteiligten Abteilungen koordinieren
- technische Dokumentationen erstellen
- Arbeitsergebnisse präsentieren

Das bringen Sie mit ...

- technisches Grundverständnis
- räumliches Vorstellungsvermögen
- verantwortungsvolle und sorgfältige Arbeitsweise

Der Mehrwert für Sie ...

- Grundkenntnisse in der 2D-Anwendung und im 3D-Programm „SOLIDWORKS“
- Zertifikat für das 3D-Programm „Autodesk Inventor“
- Grundkenntnisse in Steuerungstechnik und Pneumatik
- Grundlagen des Qualitätsmanagements
- Zertifikat „Digitale Kompetenzen“: Förderung der Fähigkeiten am PC und im Umgang mit digitalen Medien
- Nutzung von MS-Office-Programmen, Arbeiten mit der Cloud (Office 365) und digitalen Konferenzsystemen
- Bewerbungs-Coaching „market-fit“
- Englisch: Grundkompetenzen für den Beruf
- digitale Projekte mit hoher Praxisorientierung, unterstützt durch E-Learning-Angebote

Industriefachkraft (IHK) CAD-Technik

Unter CAD - zu Deutsch „rechnerunterstütztes Konstruieren“ - versteht man das Konstruieren eines Produkts mittels Software. Das Beherrschen der CAD-Technik ist heute ein Muss für jeden, der sich mit der Konstruktion von Bauteilen in Technik, Architektur und Design beschäftigt. Industriefachkräfte (IHK) CAD-Technik stellen nach Vorgaben mit 3D-CAD-Programmen Bauteile und Baugruppen her. Sie arbeiten überwiegend im Sitzen am PC in Entwicklungs- und Konstruktionsabteilungen von Industrieunternehmen verschiedener Branchen, zum Beispiel im Maschinen- und Anlagenbau, Medizintechnik oder in der Verpackungsindustrie. Außerdem können sie in Konstruktionsbüros und für Industriedienstleister tätig sein.



Dauer
12 Monate

Ort
Seelingstädt

Abschluss
IHK-Zertifikat

- beinhaltet eine dreimonatige **betriebliche Phase**

Aufgaben im Beruf

- Zuarbeit für Konstrukteure erledigen
- Konstruktionen und Zeichnungen erstellen, dabei geeignete Werkstoffe, Halbzeuge und Normteile auswählen
- vorhandene oder selbst erstellte Skizzen am Computer mithilfe von 2D-, meist aber 3D-CAD-Systemen umsetzen
- Bauteile und Baugruppen modellieren
- Ansichten, Stücklisten, Massenermittlungen aus 3D-Modellen ableiten
- Projektdokumentation und Stammdaten pflegen

Das bringen Sie mit ...

- technisches Grundverständnis
- räumliches Vorstellungsvermögen
- verantwortungsvolle und sorgfältige Arbeitsweise

Der Mehrwert für Sie ...

- Zertifikat für das 3D-Programm „Autodesk Inventor“
- Zertifikat „Digitale Kompetenzen“: Förderung der Fähigkeiten am PC und im Umgang mit digitalen Medien
- Nutzung von MS-Office-Programmen, Arbeiten mit der Cloud (Office 365) und digitalen Konferenzsystemen
- Bewerbungs-Coaching „market-fit“
- Englisch: Grundkompetenzen für den Beruf
- digitale Projekte mit hoher Praxisorientierung, unterstützt durch E-Learning-Angebote

Qualifizierungen im

Regional-Center Erfurt

Kaufleute für Büromanagement (DUO)

Industriekaufleute (DUO)

Kaufleute im Gesundheitswesen (DUO)

Kaufleute für Groß- und Außenhandels-management FR Großhandel (DUO)

Kaufmännische Sachbearbeiter/-innen

Fachkräfte Warenwirtschaft

Begleitete betriebliche Umschulung (bbU)

CERTQUA
Qualitätsmanagement
zertifiziert nach DIN EN ISO 9001
zugelassener Träger nach AZAV

Beratung und Anmeldung

Telefon 0361 4170754
Telefax 0361 4170755
E-Mail rc-erfurt@bfw-thueringen.de

Gute Gründe für eine DUO-Qualifizierung im BFW Thüringen:

Durch längere betriebliche Phasen (insgesamt neun Monate) im Unternehmen ergeben sich vielfältige Vorteile.

Die DUO-Qualifizierung ist absolut praxisnah, da auch Lerninhalte in den Unternehmen vermittelt werden.

Auf Grund der starken Bindung an das Unternehmen steigen die Übernahmechancen.

Dieser Effekt wird durch sehr gute Vermittlungsquoten bestätigt.



DUO-Qualifizierungen im RC Erfurt

- Kaufleute für Büromanagement (DUO)
- Industriekaufleute (DUO)
- Kaufleute im Gesundheitswesen (DUO)
- Kaufleute für Groß- und Außenhandelsmanagement FR Großhandel (DUO)

DUO-Qualifizierung

Kaufmann/-frau für Büromanagement

Ohne Kaufleute für Büromanagement würde sich im Büro kein Rädchen drehen. Ihre Aufgaben sind vielfältig. Egal ob es sich um die Gehaltsabrechnung in einem Handwerksbetrieb, um Zuarbeiten für die Buchhaltung in einem IT-Unternehmen oder um die Lagerverwaltung bei einem Automobilzulieferer handelt - sie wissen, wie sie diese Tätigkeiten bewältigen. Kaufleute für Büromanagement sind Organisationstalente mit einem ausgeprägten Sinn für Struktur und behalten auch dann den Überblick, wenn das Telefon klingelt, Vorgesetzte dringend Unterlagen benötigen und gleichzeitig eine Veranstaltung vorbereitet werden muss.



Dauer
24 Monate

Ort
RC Erfurt

Abschluss
IHK-Zeugnis

- der Schwerpunkt ab dem zweiten Qualifizierungsjahr liegt auf den **betrieblichen Phasen** (bis 9 Monate), die auch Präsenzzeiten im BFW Thüringen in Erfurt beinhalten
- in Abhängigkeit Ihres zukünftigen Einsatzes wählen Sie eine der **Wahlqualifikationen**:
  Personalwesen, Englisch, Beschaffung, E-Commerce

Das bringen Sie mit ...

- aufgeschlossene Persönlichkeit
- Teamfähigkeit
- zuverlässige und sorgfältige Arbeitsweise

Aufgaben im Beruf

- Aufträge entgegennehmen und bearbeiten, Kunden beraten
- Angebote unterbreiten, einholen und vergleichen
- Zahlungs- und Liefertermine überwachen
- Waren annehmen und ggf. reklamieren
- Lagerbestände und -kosten überwachen
- Belege erfassen ggf. Geschäftsvorgänge buchen
- Mitarbeit bei der Personalgewinnung und -abrechnung
- Veranstaltungen planen und organisieren

Der Mehrwert für Sie ...

- Zertifikat „Digitale Kompetenzen“: Förderung der Fähigkeiten am PC und im Umgang mit digitalen Medien
- Nutzung von MS-Office-Programmen, Arbeiten mit der Cloud (Office 365) und digitalen Konferenzsystemen
- sicherer Umgang mit dem Warenwirtschaftssystem „Microsoft Dynamics™ NAV“
- Kommunikationstraining
- Bewerbungs-Coaching „market-fit“
- Englisch: Grundkompetenzen für den Beruf
- digitale Projekte mit hoher Praxisorientierung, unterstützt durch E-Learning-Angebote

DUO-Qualifizierung

Industriekaufmann/ -frau

Industriekaufleute sind Experten für die kaufmännischen Abläufe in Industrieunternehmen. Sie stellen fest, was bestellt werden muss und wickeln den gesamten Einkauf ab. Sie verhandeln mit Kunden und Lieferanten, erstellen Angebote und helfen bei Werbemaßnahmen mit. Ob Motoren, Möbel oder Computer - Industriekaufleute sind in jeder Branche tätig. Dabei gehen sie nicht nur tagtäglich mit Zahlen um, sondern setzen auch moderne Technik wie das Internet ein, denn der Online-Einkauf und -Verkauf, also E-Commerce, spielt in Unternehmen eine immer wichtigere Rolle.

Dauer
24 Monate

Ort
RC Erfurt

Abschluss
IHK-Zeugnis

- der Schwerpunkt ab dem zweiten Qualifizierungsjahr liegt auf den **betrieblichen Phasen** (bis 9 Monate), die auch Präsenzzeiten im BFW Thüringen in Erfurt beinhalten
- in Abhängigkeit Ihres zukünftigen Einsatzes wählen Sie eine der **Wahlqualifikationen**:
  Personalwesen, Englisch, Beschaffung, E-Commerce



Aufgaben im Beruf

- Waren einkaufen, lagern und termingerecht bereitstellen
- Materialbedarf disponieren
- Anfragen und Aufträge bearbeiten, Preise kalkulieren, Angebote einholen und vergleichen
- Bestellungen auslösen
- Ein- und Verkaufsverhandlungen mit Kunden durchführen
- Fertigungsschritte festlegen, ggf. Fertigungs- und Arbeitsprozesse optimieren
- Maschinenbelegungen vornehmen, Kapazitätsabgleich durchführen
- Durchlaufzeiten festlegen, Auftragsbegleitpapiere erstellen
- Personaleinsatz und -bedarf ermitteln
- Geschäftsvorgänge prüfen und buchen
- Kostenrechnungen durchführen
- Waren annehmen und versenden, Frachtpapiere anfertigen, Zollmodalitäten abwickeln
- Reklamationen und Schadensfälle bearbeiten

Das bringen Sie mit ...

- aufgeschlossene Persönlichkeit
- Teamfähigkeit
- zuverlässige und sorgfältige Arbeitsweise

Der Mehrwert für Sie ...

- Zertifikat „Digitale Kompetenzen“: Förderung der Fähigkeiten am PC und im Umgang mit digitalen Medien
- Nutzung von MS-Office-Programmen, Arbeiten mit der Cloud (Office 365) und digitalen Konferenzsystemen
- sicherer Umgang mit dem Warenwirtschaftssystem „Microsoft Dynamics™ NAV“
- Kommunikationstraining
- Bewerbungs-Coaching „market-fit“
- Englisch: Grundkompetenzen für den Beruf
- digitale Projekte mit hoher Praxisorientierung, unterstützt durch E-Learning-Angebote

DUO-Qualifizierung

Kaufmann/-frau im Gesundheitswesen

Kaufleute im Gesundheitswesen werden unter anderem in Arztpraxen, Pflegeheimen oder bei Krankenversicherungen eingesetzt. Sie organisieren die kaufmännischen Aufgaben in verschiedensten Einrichtungen der Gesundheitsbranche. Beispielsweise bearbeiten Sie Kundenanfragen oder nehmen Patienten an, kalkulieren Preise, rechnen Leistungen ab oder bestellen benötigte Materialien und Produkte. Darüber hinaus spielen Kaufleute im Gesundheitswesen eine wichtige Rolle im Qualitätsmanagement.

Dauer	Ort	Abschluss
24 Monate	RC Erfurt	IHK-Zeugnis



- der Schwerpunkt ab dem zweiten Qualifizierungsjahr liegt auf den **betrieblichen Phasen** (bis 9 Monate), die auch Präsenzzeiten im BFW Thüringen in Erfurt beinhalten
- in Abhängigkeit Ihres zukünftigen Einsatzes wählen Sie eine der **Wahlqualifikationen**:
  Personalwesen, Englisch, Beschaffung, E-Commerce

Aufgaben im Beruf

- Kunden und Patienten empfangen
- Patientenaufnahme
- Bearbeitung der Kontakt- und Kundendaten
- Unterstützung beim Ausfüllen von notwendigen Unterlagen
- Beratung und Erfassung im IT-System
- Materialien und Produkte beschaffen
- Angebote vergleichen
- Bestellungen auslösen
- Rechnungswesen
- Abrechnung der erbrachten Leistungen mit dem jeweiligen Kostenträger (Operationen, Medikamente, Therapien)
- Personalstatistiken
- Bearbeitung von Personalunterlagen
- Buchführung und Jahresabschluss
- Unterstützung im Marketing

Das bringen Sie mit ...

- Interesse für gesundheitliche Themen
- aufgeschlossene Persönlichkeit
- Teamfähigkeit
- zuverlässige und sorgfältige Arbeitsweise

Der Mehrwert für Sie ...

- Zertifikat „Digitale Kompetenzen“: Förderung der Fähigkeiten am PC und im Umgang mit digitalen Medien
- Nutzung von MS-Office-Programmen, Arbeiten mit der Cloud (Office 365) und digitalen Konferenzsystemen
- sicherer Umgang mit dem Warenwirtschaftssystem „Microsoft Dynamics™ NAV“
- Kommunikationstraining
- Bewerbungs-Coaching „market-fit“
- Englisch: Grundkompetenzen für den Beruf
- digitale Projekte mit hoher Praxisorientierung, unterstützt durch E-Learning-Angebote

DUO-Qualifizierung

Kaufmann/-frau für Groß- und Außenhandelsmanagement
FR Großhandel

Kaufleute für Groß- und Außenhandelsmanagement der Fachrichtung Großhandel kaufen Waren aller Art bei Herstellern bzw. Lieferanten und verkaufen sie weiter an Handel, Handwerk und Industrie. Sie nehmen an der Schnittstelle zwischen Hersteller und Handel die Funktion von „Wiederverkäufern" ein. Sie gewährleisten, dass ein Produkt zum richtigen Zeitpunkt in der richtigen Menge am Bestellort verfügbar ist. Zudem ist in den letzten Jahren ihre Rolle als Berater und Dienstleister gewachsen. Sie fungieren als Markt-, Absatz- und Verkaufsberater, gestalten maßgeschneiderte Sortimente und bieten ihren Kunden kostenbewusste Allround-Serviceleistungen an.



Dauer
24 Monate

Ort
RC Erfurt

Abschluss
IHK-Zeugnis

- der Schwerpunkt ab dem zweiten Qualifizierungsjahr liegt auf den **betrieblichen Phasen** (bis 9 Monate), die auch Präsenzzeiten im BFW Thüringen in Erfurt beinhalten
- in Abhängigkeit Ihres zukünftigen Einsatzes wählen Sie eine der **Wahlqualifikationen**:
  Personalwesen, Englisch, Beschaffung, E-Commerce

Aufgaben im Beruf

- handelsspezifische Logistik planen
- Einkäufe koordinieren und durchführen
- Einkaufs- und Verkaufsverhandlungen führen
- Kundenaufträge abwickeln und überwachen
- Warenfluss disponieren
- Beziehungen mit Geschäftspartnern pflegen
- Reklamationen bearbeiten
- Lagerprozesse optimieren
- Zahlungstermine überwachen
- Verkaufspreise kalkulieren
- Werbe- und Verkaufsförderungsaktionen planen und durchführen
- Anwendung und Pflege von Online-Vertriebskanälen
- Projektmanagement

Das bringen Sie mit ...

- aufgeschlossene Persönlichkeit
- Teamfähigkeit
- zuverlässige und sorgfältige Arbeitsweise

Der Mehrwert für Sie ...

- Zertifikat „Digitale Kompetenzen":
  Förderung der Fähigkeiten am PC und im Umgang mit digitalen Medien
- Nutzung von MS-Office-Programmen, Arbeiten mit der Cloud (Office 365) und digitalen Konferenzsystemen
- sicherer Umgang mit dem Warenwirtschaftssystem „Microsoft Dynamics™ NAV"
- Kommunikationstraining
- Berechtigung zum Führen und Bedienen von Flurförderfahrzeugen
- Bewerbungs-Coaching „market-fit"
- Englisch: Grundkompetenzen für den Beruf
- digitale Projekte mit hoher Praxisorientierung, unterstützt durch E-Learning-Angebote

Qualifizierung

Kaufmännische/-r Sachbearbeiter/-in

Kaufmännische Sachbearbeiter/-innen unterstützen Unternehmen aller Wirtschaftsbereiche, z. B. bei der telefonischen Auftragsannahme, bei der Beschaffung von Material, in der Zahlungsabwicklung, aber auch in der Warenbereitstellung oder im Vertrieb. Dabei sind sie Profis in der kaufmännischen Sachbearbeitung: sie beherrschen ihr Aufgabengebiet, ohne jedoch den Blick für das Ganze aus dem Auge zu verlieren. Sie behalten den Überblick, sind fit am PC und kennen sich mit E-Mail, Internet und Co. aus.



Dauer
12 Monate

Ort
RC Erfurt

Abschluss
IHK-Zertifikat

- beinhaltet eine dreimonatige **betriebliche Phase**

Aufgaben im Beruf

- Aufträge entgegennehmen und bearbeiten
- Angebote unterbreiten und einholen
- Rechnungen kontrollieren
- kaufmännische Aufgaben in der Lagerwirtschaft ausführen
- Lagerbestände kontrollieren
- Waren annehmen, ggf. reklamieren
- Zahlungs- und Liefertermine überwachen
- Belege sachgerecht erfassen
- Verwaltungs- und Büroarbeiten erledigen
- Telefonate führen

Das bringen Sie mit ...

- aufgeschlossene Persönlichkeit
- Teamfähigkeit
- zuverlässige und sorgfältige Arbeitsweise

Der Mehrwert für Sie ...

- Zertifikat „Digitale Kompetenzen“: Förderung der Fähigkeiten am PC und im Umgang mit digitalen Medien
- Nutzung von MS-Office-Programmen, Arbeiten mit der Cloud (Office 365) und digitalen Konferenzsystemen
- sicherer Umgang mit dem Warenwirtschaftssystem „Microsoft Dynamics™ NAV“
- Kommunikationstraining
- Bewerbungs-Coaching „market-fit“
- Englisch: Grundkompetenzen für den Beruf
- digitale Projekte mit hoher Praxisorientierung, unterstützt durch E-Learning-Angebote

Fachkraft Warenwirtschaft

Die fortschreitende Digitalisierung der Arbeitswelt verändert die Aufgabenfelder auch im Bereich Warenwirtschaft. Die mit der Globalisierung auftretenden Warenbewegungen müssen effektiv logistisch begleitet werden. Für diese wachsenden Aufgaben werden Fachkräfte Warenwirtschaft benötigt, die in der Lage sind, schnell und flexibel zu reagieren. Sie finden Beschäftigung in Industrie-, Handels- und Logistikunternehmen.



Dauer
12 Monate

Ort
RC Erfurt

Abschluss
BFW-Zeugnis

- beinhaltet eine dreimonatige **betriebliche Phase**

Aufgaben im Beruf

- Disponieren von Warenlieferungen
- Warenannahme und Warenausgangskontrolle durchführen
- Erfassung im Warenwirtschaftssystem
- Kennzeichnung von Lagergütern/Einlagerung
- Warenpflege/Qualitätssicherung
- Belege erstellen
- Kommissionierung laut Kundenwunsch
- Teillieferungen umsetzen
- Lieferscheine erstellen
- Rücksendungen bearbeiten
- Spezielle Kundenwünsche realisieren

Das bringen Sie mit ...

- praktisches Geschick
- aufgeschlossene Persönlichkeit
- Teamfähigkeit
- zuverlässige und sorgfältige Arbeitsweise

Der Mehrwert für Sie ...

- Zertifikat „Digitale Kompetenzen“: Förderung der Fähigkeiten am PC und im Umgang mit digitalen Medien
- Nutzung von MS-Office-Programmen, Arbeiten mit der Cloud (Office 365) und digitalen Konferenzsystemen
- sicherer Umgang mit dem Warenwirtschaftssystem „Microsoft Dynamics™ NAV“
- Kommunikationstraining
- Berechtigung zum Führen und Bedienen von Flurförderfahrzeugen
- Bewerbungs-Coaching „market-fit“
- Englisch: Grundkompetenzen für den Beruf
- digitale Projekte mit hoher Praxisorientierung, unterstützt durch E-Learning-Angebote

Begleitete betriebliche Umschulung
für Rehabilitanden mit Reha-Vorbereitung

Die begleitete betriebliche Umschulung lässt grundsätzlich eine Neuorientierung in vielen Ausbildungsberufen zu, denn der Arbeitsmarkt in Erfurt und der Region Mittelthüringen benötigt Fachkräfte in verschiedensten Bereichen. Passend zu Ihren Stärken und Interessen können Sie einen gesundheitlich geeigneten Beruf wählen: egal ob im Handwerk, der Industrie, dem Dienstleistungssektor oder einer anderen Branche. Sie erhalten durch die enge Bindung an Ihr Umschulungsunternehmen beste Übernahmechancen.

Dauer
24 bis 30 Monate
je nach Beruf

Ort
RC Erfurt

Abschluss
IHK-Zeugnis

Das bringen Sie mit ...

- hohes Maß an Eigenverantwortung und Selbstständigkeit, um sich in die laufenden Prozesse Ihres Umschulungsunternehmens und der Berufsschule integrieren zu können
- genaue Anforderungen sind abhängig von Ihrem Wunschberuf und werden im Vorfeld gemeinsam mit Ihnen besprochen

Der Mehrwert für Sie ...

- wohnortnahe Umschulung mit einem Praxispartner
- individuelle Unterstützung bei der Arbeitgeberakquise
- kompetente Ansprechpartner/-innen im BFW, die Sie bei den organisatorischen Herausforderungen unterstützen
- umschulungsbegleitende Förderung zur Sicherung des Integrationserfolges
- bei Bedarf medizinische, psychologische und sozialpädagogische Zusatzangebote möglich

Ablauf

Organisatorische Schwerpunkte

- Eintragung bei der IHK / Anmeldung an der jeweiligen Berufsschule
- Zusammenarbeit mit Berufsschule, Unternehmen und Kostenträger

Inhaltliche Schwerpunkte

- Reha-Vorbereitung zur Auffrischung wichtiger Kenntnisse und um in den neuen Lernprozess hinein zu finden (3 Monate)
- Umschulung in einem Ausbildungsberuf in der Berufsschule und „Arbeiten“ im Unternehmen
- begleitender Stützunterricht zur Nachbereitung des aktuellen Lehrstoffes der Berufsschule
- professionelle Vorbereitung auf Zwischen- und Abschlussprüfungen
- sozialpädagogische Unterstützung und individuelle Hilfen zur Bewältigung von Krisensituationen
- kontinuierliche Begleitung von der Suche eines geeigneten Umschulungsplatzes bis zur Integration in Arbeit



bbU Berufsförderungswerk

Beispiel

Bankkaufleute oder Immobilienkaufleute

Diese Berufe sind nur zwei von zahlreichen Möglichkeiten in der begleiteten betrieblichen Umschulung (bbU).

Vorab ermitteln unsere Experten im Reha-Assessment, ob eine bbU in diesem Beruf für Sie möglich ist.

Das bringen Sie mit ...

- Interesse an Wirtschaft & Finanzen
- aufgeschlossene Persönlichkeit
- Geschick in Beratung & Verkauf
- verantwortungsvolle und sorgfältige Arbeitsweise

Aufgaben im Beruf

- Aufträge entgegennehmen und bearbeiten
- Kunden zu Angeboten informieren
- Beratungsgespräche führen
- Vertragsabschlüsse vorbereiten und abwickeln
- Angebote unterbreiten, einholen und vergleichen
- kaufmännische und verwaltende Tätigkeiten
- Projektmanagement

Lassen Sie sich zu den zahlreichen möglichen Berufen in der bbU beraten.

Qualifizierungen im

Regional-Center Eisenach

Kaufleute im Gesundheitswesen (DUO)
Kaufleute für Büromanagement
Fachkräfte E-Business
Qualitätskontrolleur/-innen
Begleitete betriebliche Umschulung (bbU)

Qualitätsmanagement
zertifiziert nach DIN EN ISO 9001
zugelassener Träger nach AZAV
CERTQUA

Beratung und Anmeldung

Telefon 03691 8833562
Telefax 03691 8833563
E-Mail rc-eisenach@bfw-thueringen.de

Gute Gründe für eine DUO-Qualifizierung im BFW Thüringen:

Durch längere betriebliche Phasen (insgesamt neun Monate) im Unternehmen ergeben sich vielfältige Vorteile.

Die DUO-Qualifizierung ist absolut praxisnah, da auch Lerninhalte in den Unternehmen vermittelt werden.

Auf Grund der starken Bindung an das Unternehmen steigen die Übernahmechancen.

Dieser Effekt wird durch sehr gute Vermittlungsquoten bestätigt.



DUO-Qualifizierung im RC Eisenach
Kaufleute im Gesundheitswesen (DUO)

DUO-Qualifizierung

Kaufmann/-frau im Gesundheitswesen

Kaufleute im Gesundheitswesen werden unter anderem in Arztpraxen, Pflegeheimen oder bei Krankenversicherungen eingesetzt. Sie organisieren die kaufmännischen Aufgaben in verschiedensten Einrichtungen der Gesundheitsbranche. Beispielsweise bearbeiten Sie Kundenanfragen oder nehmen Patienten an, kalkulieren Preise, rechnen Leistungen ab oder bestellen benötigte Materialien und Produkte. Darüber hinaus spielen Kaufleute im Gesundheitswesen eine wichtige Rolle im Qualitätsmanagement.

Dauer
24 Monate

Ort
RC Eisenach

Abschluss
IHK-Zeugnis

- der Schwerpunkt ab dem zweiten Qualifizierungsjahr liegt auf den **betrieblichen Phasen** (bis 9 Monate), die auch Präsenzzeiten im BFW Thüringen in Eisenach beinhalten
- in Abhängigkeit Ihres zukünftigen Einsatzes wählen Sie eine der **Wahlqualifikationen**:
  Personalwesen, Englisch, Beschaffung, E-Commerce

Aufgaben im Beruf

- Kunden und Patienten empfangen
- Patientenaufnahme
- Bearbeitung der Kontakt- und Kundendaten
- Unterstützung beim Ausfüllen von notwendigen Unterlagen
- Beratung und Erfassung im IT-System
- Materialien und Produkte beschaffen
- Angebote vergleichen
- Bestellungen auslösen
- Rechnungswesen
- Abrechnung der erbrachten Leistungen mit dem jeweiligen Kostenträger (Operationen, Medikamente, Therapien)
- Personalstatistiken
- Bearbeitung von Personalunterlagen
- Buchführung und Jahresabschluss
- Unterstützung im Marketing



Das bringen Sie mit ...

- Interesse für gesundheitliche Themen
- aufgeschlossene Persönlichkeit
- Teamfähigkeit
- zuverlässige und sorgfältige Arbeitsweise

Der Mehrwert für Sie ...

- Zertifikat „Digitale Kompetenzen“: Förderung der Fähigkeiten am PC und im Umgang mit digitalen Medien
- Nutzung von MS-Office-Programmen, Arbeiten mit der Cloud (Office 365) und digitalen Konferenzsystemen
- sicherer Umgang mit dem Warenwirtschaftssystem „Microsoft Dynamics™ NAV“
- Kommunikationstraining
- Bewerbungs-Coaching „market-fit“
- Englisch: Grundkompetenzen für den Beruf
- digitale Projekte mit hoher Praxisorientierung, unterstützt durch E-Learning-Angebote

Kaufmann/-frau für Büromanagement

Ohne Kaufleute für Büromanagement würde sich im Büro kein Rädchen drehen. Ihre Aufgaben sind vielfältig. Egal ob es sich um die Gehaltsabrechnung in einem Handwerksbetrieb, um Zuarbeiten für die Buchhaltung in einem IT-Unternehmen oder um die Lagerverwaltung bei einem Automobilzulieferer handelt - sie wissen, wie sie diese Tätigkeiten bewältigen. Kaufleute für Büromanagement sind Organisationstalente mit einem ausgeprägten Sinn für Struktur und behalten auch dann den Überblick, wenn das Telefon klingelt, Vorgesetzte dringend Unterlagen benötigen und gleichzeitig eine Veranstaltung vorbereitet werden muss.



Dauer
24 Monate

Ort
RC Eisenach

Abschluss
IHK-Zeugnis

- beinhaltet zwei dreimonatige **betriebliche Phasen**
- in Abhängigkeit Ihres zukünftigen Einsatzes wählen Sie eine der **Wahlqualifikationen**:
  Personalwesen, Englisch, Beschaffung, E-Commerce

Aufgaben im Beruf

- Aufträge entgegennehmen und bearbeiten, Kunden beraten
- Angebote unterbreiten, einholen und vergleichen
- Zahlungs- und Liefertermine überwachen
- Waren annehmen und ggf. reklamieren
- Lagerbestände und -kosten überwachen
- Belege erfassen ggf. Geschäftsvorgänge buchen
- Mitarbeit bei der Personalgewinnung und -abrechnung
- Veranstaltungen planen und organisieren

Das bringen Sie mit ...

- aufgeschlossene Persönlichkeit
- Teamfähigkeit
- zuverlässige und sorgfältige Arbeitsweise

Der Mehrwert für Sie ...

- Zertifikat „Digitale Kompetenzen“: Förderung der Fähigkeiten am PC und im Umgang mit digitalen Medien
- Nutzung von MS-Office-Programmen, Arbeiten mit der Cloud (Office 365) und digitalen Konferenzsystemen
- sicherer Umgang mit dem Warenwirtschaftssystem „Microsoft Dynamics™ NAV“
- Kommunikationstraining
- Zertifikat „Anwendung und Pflege eines modernen Onlineshop-Systems“ (optional)
- Bewerbungs-Coaching „market-fit“
- Englisch: Grundkompetenzen für den Beruf
- digitale Projekte mit hoher Praxisorientierung, unterstützt durch E-Learning-Angebote

Fachkraft E-Business

Digitalisierung beschreibt den Wandel von Prozessen in allen gesellschaftlichen Bereichen und vor allem auch in unternehmerischen Abläufen. Was bisher analog zu erledigen war, häufig mit Stift und Papier, wird zunehmend in digitale Prozesse überführt. Papierlose Büroabläufe erfordern dabei den sicheren Umgang mit verschiedensten Softwareanwendungen. Fachkräfte E-Business können allgemeine Büroarbeiten wie auch spezielle Aufgaben im Einkauf oder Vertrieb übernehmen. Sie beherrschen die Microsoft Office-Anwendungen und können ebenso das Warenwirtschaftssystem und den firmeneigenen Online-Shop pflegen.



Dauer
15 Monate

Ort
RC Eisenach

Abschluss
IHK-Zertifikat

- beinhaltet eine ein-, eine zwei- und eine dreimonatige **betriebliche Phase**
- in Abhängigkeit Ihres zukünftigen Einsatzes wählen Sie eine der **Wahlqualifikationen**:
  Personalwesen, Englisch, Beschaffung, E-Commerce
- Erwerb der IHK-Teilqualifikation 1 und 2 zum/-r **Kaufmann/-frau für Büromanagement** möglich
- späterer berufsbegleitender Erwerb des **Kammerabschlusses** möglich

Aufgaben im Beruf

- Büroabläufe organisieren
- Datenbanken pflegen
- nach aktuellen Vorgaben des Datenschutzes und der IT-Sicherheit arbeiten
- Angebote einholen und vergleichen
- Waren termingerecht bereitstellen
- Bestände überwachen
- moderne Warenwirtschaftssysteme einsetzen
- Anfragen und Aufträge bearbeiten, Preise kalkulieren
- Angebote und Rechnungen erstellen
- Shop-Systeme anwenden und pflegen
- Online-Vertriebskanäle bewerten und auswählen

Das bringen Sie mit ...

- Spaß an der Arbeit mit Computern und modernen Medien
- technisches Grundverständnis
- zuverlässige und sorgfältige Arbeitsweise

Der Mehrwert für Sie ...

- Anwendung und Pflege eines modernen Onlineshop-Systems
- Zertifikat „Digitale Kompetenzen“: Förderung der Fähigkeiten am PC und im Umgang mit digitalen Medien
- Nutzung von MS-Office-Programmen, Arbeiten mit der Cloud (Office 365) und digitalen Konferenzsystemen
- sicherer Umgang mit dem Warenwirtschaftssystem „Microsoft Dynamics™ NAV“
- Kommunikationstraining
- Bewerbungs-Coaching „market-fit“
- Englisch: Grundkompetenzen für den Beruf
- digitale Projekte mit hoher Praxisorientierung, unterstützt durch E-Learning-Angebote

Qualitätskontrolleur/-in

Industrieunternehmen produzieren mit modernsten Fertigungstechnologien und komplexen Produktionsprozessen. Dadurch muss eine ständige Überwachung der Qualitätsanforderungen durch Fachleute sichergestellt werden. Qualitätskontrolleur/-innen sind dafür zuständig, die Fertigungsprozesse im Blick zu behalten. Sie beherrschen die nötigen Techniken und Qualitätswerkzeuge, um ihre Arbeit gewissenhaft durchzuführen, z. B. nutzen sie moderne Messverfahren, sichern Prozessdaten oder verarbeiten diese. Qualitätskontrolleur/-innen prüfen gefertigte Teile nach strengen qualitativen Vorgaben. Sie kontrollieren außerdem die Werkstoffeigenschaften und die exakten Maße der produzierten Teile. Diese Daten werden verschriftlicht und mithilfe statistischer Methoden ausgewertet. Daraus resultieren Prüfberichte, die dem gesamten Qualitätsmanagement zugutekommen.



Dauer
15 Monate

Ort
RC Eisenach

Abschluss
IHK-Zertifikat

- beinhaltet eine zwei- und eine dreimonatige **betriebliche Phase**

Aufgaben im Beruf

- qualitätssichernde Prüf- und Messaufgaben durch Sichtprüfungen und unter Anwendung von Handmessmitteln oder Messmaschinen
- Arbeiten in der Prüfmittelüberwachung
- teilspezifische Qualitätsanforderungen in der Serienproduktion überprüfen
- Teile nach Prüfplan und Zeichnung vermessen und auf Sicht prüfen
- Wareneingangs- und Warenausgangskontrolle
- bei der Prüfmittelüberwachung und den Maschinenfähigkeitsuntersuchungen mitwirken
- Messergebnisse mit firmenspezifischen Programmen dokumentieren und beurteilen
- bei neuen Bauteilen für alternative Antriebskonzepte Erstbemusterung durchführen und Prüfpläne erstellen
- prozesssichernde Dokumentationsaufgaben

Das bringen Sie mit ...

- technisches Grundverständnis
- räumliches Vorstellungsvermögen
- verantwortungsvolle und sorgfältige Arbeitsweise

Der Mehrwert für Sie ...

- Grundlagen der Qualitätssicherung
- Spezialisierung auf unterschiedliche Branchen möglich
- Vertiefung der arbeitsplatzrelevanten Messsysteme und Prüfverfahren
- Zertifikat „Messtechnik“ (optional)
- Zertifikat „Digitale Kompetenzen“: Förderung der Fähigkeiten am PC und im Umgang mit digitalen Medien
- Nutzung von MS-Office-Programmen, Arbeiten mit der Cloud (Office 365) und digitalen Konferenzsystemen
- Bewerbungs-Coaching „market-fit“
- Englisch: Grundkompetenzen für den Beruf
- digitale Projekte mit hoher Praxisorientierung, unterstützt durch E-Learning-Angebote

Begleitete betriebliche Umschulung
für Rehabilitanden mit Reha-Vorbereitung

Die begleitete betriebliche Umschulung lässt grundsätzlich eine Neuorientierung in vielen Ausbildungsberufen zu, denn der Arbeitsmarkt in Eisenach und der Region Westthüringen benötigt Fachkräfte in verschiedensten Bereichen. Passend zu Ihren Stärken und Interessen können Sie einen gesundheitlich geeigneten Beruf wählen: egal ob im Handwerk, der Industrie, dem Dienstleistungssektor oder einer anderen Branche. Sie erhalten durch die enge Bindung an Ihr Umschulungsunternehmen beste Übernahmechancen.

Dauer
24 bis 30 Monate
je nach Beruf

Ort
RC Eisenach

Abschluss
IHK-Zeugnis

Das bringen Sie mit ...

- hohes Maß an Eigenverantwortung und Selbstständigkeit, um sich in die laufenden Prozesse Ihres Umschulungsunternehmens und der Berufsschule integrieren zu können
- genaue Anforderungen sind abhängig von Ihrem Wunschberuf und werden im Vorfeld gemeinsam mit Ihnen besprochen

Der Mehrwert für Sie ...

- wohnortnahe Umschulung mit einem Praxispartner
- individuelle Unterstützung bei der Arbeitgeberakquise
- kompetente Ansprechpartner/-innen im BFW, die Sie bei den organisatorischen Herausforderungen unterstützen
- umschulungsbegleitende Förderung zur Sicherung des Integrationserfolges
- bei Bedarf medizinische, psychologische und sozialpädagogische Zusatzangebote möglich

Ablauf

Organisatorische Schwerpunkte
- Eintragung bei der IHK / Anmeldung an der jeweiligen Berufsschule
- Zusammenarbeit mit Berufsschule, Unternehmen und Kostenträger

Inhaltliche Schwerpunkte
- Reha-Vorbereitung zur Auffrischung wichtiger Kenntnisse und um in den neuen Lernprozess hinein zu finden (3 Monate)
- Umschulung in einem Ausbildungsberuf in der Berufsschule und „Arbeiten“ im Unternehmen
- begleitender Stützunterricht zur Nachbereitung des aktuellen Lehrstoffes der Berufsschule
- professionelle Vorbereitung auf Zwischen- und Abschlussprüfungen
- sozialpädagogische Unterstützung und individuelle Hilfen zur Bewältigung von Krisensituationen
- kontinuierliche Begleitung von der Suche eines geeigneten Umschulungsplatzes bis zur Integration in Arbeit



bbU Berufsförderungswerk

Beispiel

Medizinische/-r Fachangestellte/-r

Dieser Beruf ist nur eine von zahlreichen Möglichkeiten in der begleiteten betrieblichen Umschulung (bbU).

Vorab ermitteln unsere Experten im Reha-Assessment, ob eine bbU in diesem Beruf für Sie möglich ist.

Das bringen Sie mit ...

- Interesse an medizinischen Themen
- aufgeschlossene Persönlichkeit
- Empathievermögen
- verantwortungsvolle und sorgfältige Arbeitsweise

Aufgaben im Beruf

- Organisation und Verwaltung
- Termine an Patienten vergeben
- Behandlungsabläufe für Patienten-akten dokumentieren
- Abrechnung der Leistungen
- bei Untersuchungen und Behandlungen assistieren
- Patienten informieren und betreuen
- medizinische Instrumente pflegen
- Laborarbeiten durchführen

Lassen Sie sich zu den zahlreichen möglichen Berufen in der bbU beraten.

Modulare IHK-Qualifizierungen im

Regional-Center Gera

RehaAssessment
für modulare IHK-Qualifizierung

Reha-Vorbereitung
für modulare IHK-Qualifizierung

Kaufleute für Büromanagement (MODULAR)

CERTQUA
Qualitätsmanagement
zertifiziert nach DIN EN ISO 9001
zugelassener Träger nach AZAV

Beratung und Anmeldung

Telefon 0365 77301779
Telefax 0365 77301910
E-Mail rc-gera@bfw-thueringen.de



RehaAssessment für modulare IHK-Qualifizierung

Wer sich aus gesundheitlichen Gründen beruflich neu orientiert, steht auf einmal vor vielen Fragen. Bei deren Beantwortung hilft das einwöchige RehaAssessment, das auch als Arbeitserprobung oder Berufsfindung bezeichnet werden kann. Teilnehmende können sich vor der modularen IHK-Qualifizierung praktisch ausprobieren und gewinnen Klarheit darüber, welches davon wirklich zu ihnen passt. Dabei werden ihre Interessen, Fähigkeiten, Fertigkeiten und beruflichen Vorkenntnisse sowie Anforderungen und Chancen des Arbeitsmarktes entsprechend der gesundheitlichen Situation berücksichtigt.

Dauer
1 Woche

Ort
RC Gera

Unser erfahrenes und qualifiziertes Team unterstützt die Teilnehmenden bei der Suche nach einer geeigneten beruflichen Perspektive und entwickelt gemeinsam mit ihnen eine konkrete Strategie für den Wiedereinstieg ins Arbeitsleben.

Wir begleiten den Prozess der beruflichen Orientierung, unterstützen bei der Arbeitsmarktrecherche und realisieren mit den Teilnehmenden Arbeitsproben aus den Tätigkeitsfeldern im Büromanagement.

Psycholog/-innen erstellen ein Kompetenzprofil zur Ermittlung der Stärken jedes Einzelnen. Ärzt/-innen ermitteln die Belastbarkeit und bestimmen die konkreten Berufstätigkeiten aus medizinischer Sicht.

Individuelle und bedarfsgerechte Beratungsgespräche

- arbeitsmedizinische Untersuchung
- psychologische Diagnostik
- berufskundliche Informationen und Arbeitsmarktorientierung

Praktische Erprobung in den Berufs- und Tätigkeitsfeldern

Reha-Vorbereitung für modulare IHK-Qualifizierung

Im Rahmen der beruflichen Rehabilitation kommen auf die Teilnehmenden mitunter ungewohnte Anforderungen zu. Vor Beginn der modularen IHK-Qualifizierung kann es deswegen notwendig sein, schulisches Wissen wieder aufzufrischen.

Die Reha-Vorbereitung soll helfen, in den neuen Lernprozess hinein zu finden. Wichtige Kenntnisse werden wiederholt, ebenso die Lerntechniken und die Organisation des Tages.

Da jede/-r Teilnehmende andere Voraussetzungen mitbringt, stellen wir die Reha-Vorbereitung individuell zusammen.

Inhaltliche Schwerpunkte sind Kommunikation, mathematische und berufsorientierende Grundlagen, der PC als Arbeitsmittel und insbesondere Individual-, Sozial- und Gesundheitskompetenzen.

Dauer
1, 2, 3 oder 5 Monate
verschiedene Einstiegszeitpunkte
je nach persönlicher Voraussetzung

Ort
RC Gera



Gute Gründe für eine **modulare IHK-Qualifizierung** im BFW Thüringen:

Die modulare IHK-Qualifizierung basiert auf einem bestehenden Ausbildungsberuf und ist bundesweit anerkannt.

Sie erfolgen schrittweise in Modulen, von denen jedes durch ein Zertifikat belegt wird.

Jedes Modul beinhaltet eine betriebliche Phase. So können die Inhalte direkt in einem Unternehmen angewendet werden.

Jedes Modul ist für sich auf dem Arbeitsmarkt verwertbar. Das erleichtert den Wiedereinstieg ins Berufsleben.

Die modulare IHK-Qualifizierung kann nach erfolgreicher Jobsuche berufsbegleitend weitergeführt werden. In Summe können die Module zu einem voll-wertigen Berufsabschluss führen.



Modulare IHK-Qualifizierung

Kaufmann/-frau für Büromanagement

Die modulare IHK-Qualifizierung zum/zur Kaufmann/-frau für Büromanagement bereitet Sie optimal auf den Arbeitsmarkt vor und verbessert Ihre beruflichen Chancen erheblich. Sie haben die Chance, sich schrittweise für diese Tätigkeit zu qualifizieren.

Ohne Kaufleute für Büromanagement würde sich im Büro kein Rädchen drehen. Ihre Aufgaben sind vielfältig. Egal ob es sich um die Gehaltsabrechnung in einem Handwerksbetrieb, um Zuarbeiten für die Buchhaltung in einem IT-Unternehmen oder um die Lagerverwaltung bei einem Automobilzulieferer handelt - sie wissen, wie sie diese Tätigkeiten bewältigen. Kaufleute für Büromanagement sind Organisationstalente mit einem ausgeprägten Sinn für Struktur und behalten auch dann den Überblick, wenn das Telefon klingelt, Vorgesetzte dringend Unterlagen benötigen und gleichzeitig eine Veranstaltung vorbereitet werden muss.

Dauer
12 Monate

Ort
RC Gera

Abschluss
IHK-Zertifikat

- beinhaltet zwei zweimonatige **betriebliche Phasen**
- optional: Verlängerung um sechs Monate möglich

Das bringen Sie mit ...

- aufgeschlossene Persönlichkeit
- Teamfähigkeit
- zuverlässige und sorgfältige Arbeitsweise



Modul 1: Büroprozesse
Sie sind für die operativen Aufgaben im Büro zuständig und lernen, Ihre Arbeit systematisch zu planen. Der Umgang mit dem PC und branchenspezifischer Software ist Ihnen vertraut, sodass Sie im kaufmännischen Bereich bei Arbeitgebern aller Größen in unterschiedlichen Branchen eingesetzt werden können. Sie sind u. a. in der Lage, telefonische Anfragen zu bearbeiten, Geschäftsbriefe zu schreiben, sowie Abrechnungen zu erstellen.

Modul 2: Beschaffungsprozesse
Sie können den Bedarf des Betriebes ermitteln, Angebote einholen und vergleichen, geeignete Lieferanten auswählen und Bestellungen durchführen. Dies betrifft sowohl die Beschaffung von Material als auch Dienstleistungen.

Modul 3: Optional
Vertiefung in eine Fachrichtung möglich.

Ziel
Rückkehr ins Arbeitsleben

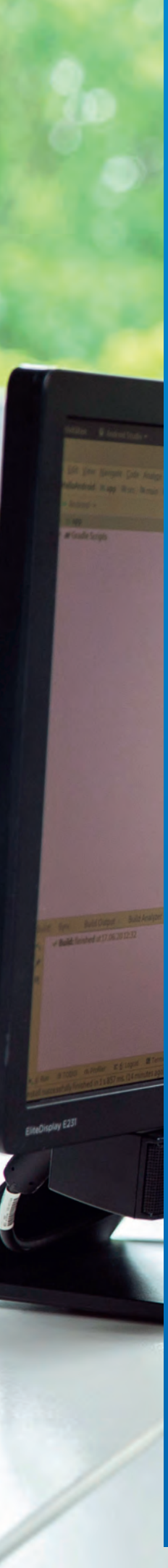

Integration ist das Ziel und Individualisierung der Weg.

Individuelle Qualifizierungen

Für den erfolgreichen beruflichen Neustart kann es notwendig sein, eine Qualifizierung inhaltlich oder in ihrer Dauer anzupassen.

Wir sind in der Lage, spezielle Angebote im Zusammenspiel mit Unternehmen, Reha-Trägern und Teilnehmenden passgenau zu gestalten. Beispiele für individuelle Qualifizierungs- und Integrationswege sind:

- Die Belegung einzelner Qualifizierungsmodule (u. a. praxisorientiert oder die Sozialkompetenzen betreffend).
- Der Erwerb von ergänzenden Zertifikaten, auch bei externen Partnern.
- Zusätzliche betriebliche Phasen in den Unternehmen.
- Individuelle Bewerbungsunterstützung bis hin zur Begleitung im Vorstellungsgespräch.
- Individuelle Angebote erfolgen stets in Abstimmung mit dem jeweiligen Reha-Träger.

Dauer
individuell

Orte Seelingstädt | RC Erfurt
RC Eisenach | RC Gera




bruno banani.



Integrationsleistungen



Perspektive Arbeit KOMPAKT

Perspektive Arbeit INTENSIV

Zusätzliche Betreuungskraft in stationären Pflegeeinrichtungen

Perspektive Arbeit MODULAR

Vermittlungscoaching

CERTQUA
Qualitätsmanagement
zertifiziert nach DIN EN ISO 9001
zugelassener Träger nach AZAV

Beratung und Anmeldung

BFW Thüringen
Telefon 036608 7-392
Telefax 036608 2355
E-Mail j.ebert@bfw-thueringen.de

Regional-Center Erfurt
Telefon 0361 4170754
Telefax 0361 4170755
E-Mail rc-erfurt@bfw-thueringen.de

Regional-Center Gera
Telefon 0365 77301779
Telefax 0365 77301910
E-Mail rc-gera@bfw-thueringen.de

Regional-Center Eisenach
Telefon 03691 8833562
Telefax 03691 8833563
E-Mail rc-eisenach@bfw-thueringen.de

Perspektive Arbeit KOMPAKT

Neue Wege erschließen neue Möglichkeiten.
Gemeinsam werden wir Ihre berufliche Integration realisieren. Perspektive Arbeit kompakt wird nach Ihrem individuellen Bedarf und den Anforderungen eines potenziellen Arbeitsplatzes variabel gestaltet. Ein professionelles Team des BFW Thüringen wird Sie während der gesamten Zeit unterstützen und in Ihrem/-r persönlichen Reha- und Integrationsmanager/-in haben Sie eine feste Ansprechperson. Zudem legen wir großen Wert auf Ihre gesundheitliche Stabilisierung. Hier bietet das BFW Thüringen eine Vielzahl von Unterstützungen an.

Dauer
6 Monate

Orte Seelingstädt | RC Erfurt
RC Eisenach | RC Gera

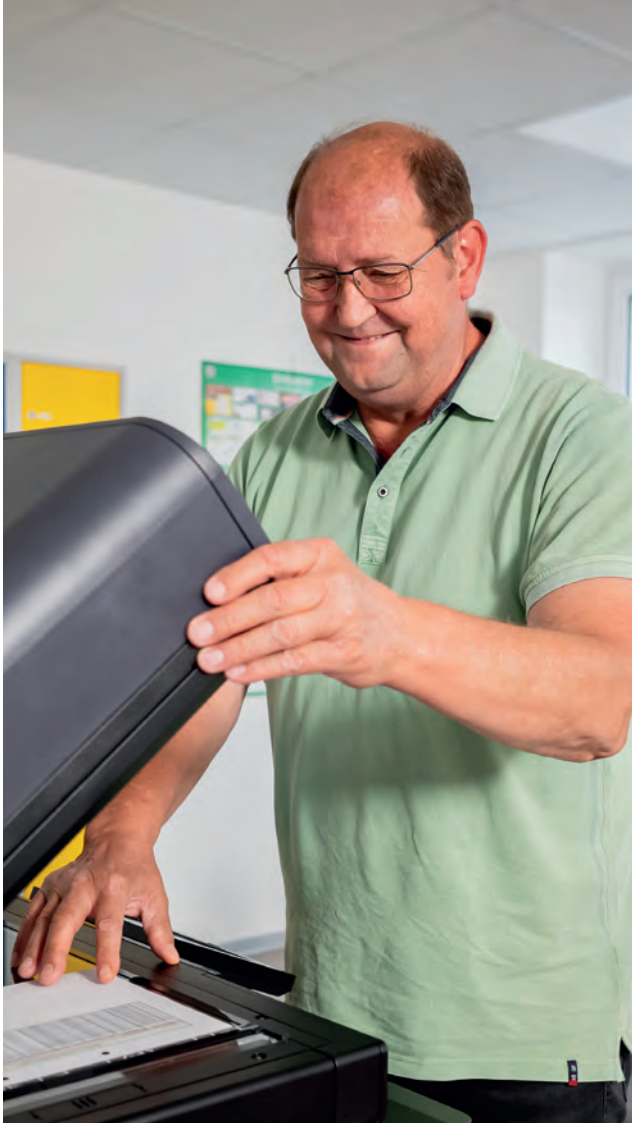

Ablauf der Maßnahme

Orientieren
Zunächst setzen Sie sich mit Ihrem beruflichen Werdegang, Ihren daraus gewonnenen Stärken, Fähigkeiten und Kompetenzen auseinander. Gemeinsam überlegen wir, in welchen Tätigkeitsfeldern Sie diese gut einsetzen können und welche Vorstellungen Sie für Ihre berufliche Zukunft haben. Hierbei ist die Berücksichtigung Ihrer gesundheitlichen Grenzen von großer Bedeutung.

Trainieren
Nutzen Sie das Bewerbungstraining, um Ihre Bewerbungsunterlagen auf den neusten Stand zu bringen. Sie üben Vorstellungsgespräche sowie die telefonische Kontaktaufnahme zu Unternehmen. Mit Hilfe des PC-Trainings erlernen Sie Stück für Stück die PC-Grundlagen, die Anwendung der MS-Office-Programme und wie Sie diese für Ihren Bewerbungsprozess nutzen können.

Neustarten
In betrieblichen Phasen können Sie neue Tätigkeitsfelder und Unternehmen kennenlernen und die von Ihnen angestrebten Tätigkeiten auf deren Eignung in Berücksichtigung Ihrer gesundheitlichen Voraussetzungen austesten. In dieser wertvollen Zeit können Sie wichtige Erfahrungen im neuen Berufsfeld sammeln, Kontakte knüpfen und potenzielle Arbeitgeber von Ihren Fähigkeiten überzeugen. Dadurch können sich neue Einstellungsmöglichkeiten ergeben.

Das bringen Sie mit ...

- Bereitschaft neue berufliche Wege zu gehen
- ausreichende gesundheitliche Stabilität
- Bereitschaft, sich mit Hilfe mehrerer betrieblicher Phasen neu zu orientieren
- zuverlässige Teilnahme und aktive Mitarbeit
- Lernbereitschaft für das Arbeiten am PC

Der Mehrwert für Sie ...

- stufenweise Wiederheranführung an Arbeitsbedingungen und die Steigerung der persönlichen Belastbarkeit
- zusätzliche Kurzqualifizierungen optional möglich
- in Krisensituationen stehen wir mit psychologischer Hilfe zur Seite
- nach erfolgreicher Arbeitsaufnahme begleiten wir Ihre berufliche Integration weiter
- im BFW profitieren Sie vom Bewegungsangebot, sozialen Kompetenztraining, Entspannungstraining und sozialpädagogischer Begleitung



Ablauf der Perspektive Arbeit

Vorstellung der Maßnahme und Einschätzung der Ausgangssituation

Ermittlung Ihrer beruflichen Vorstellungen und Bestands-aufnahme Ihrer Stärken/Fähigkeiten

Gemeinsame Planung für Ihren Weg zur Integration in Arbeit

Betriebliche Phasen
Austesten unterschiedlicher Berufsfelder und Kennenlernen eines neuen Arbeitsplatzes

Zielgerichtete Vorbereitung auf den Bewerbungsprozess z. B. Bewerbungstraining, der Umgang mit dem PC und MS-Office-Programmen

Ziel
Rückkehr ins Arbeitsleben

Perspektive Arbeit INTENSIV

Neue Wege erschließen neue Möglichkeiten.
Gemeinsam werden wir Ihre berufliche Integration realisieren. Perspektive Arbeit intensiv wird nach Ihrem individuellen Bedarf und den Anforderungen eines potenziellen Arbeitsplatzes variabel gestaltet. Ein professionelles Team des BFW Thüringen wird Sie während der gesamten Zeit unterstützen und in Ihrem/-r persönlichen Reha- und Integrationsmanager/-in haben Sie eine feste Ansprechperson. Perspektive Arbeit intensiv unterstützt Ihre Stabilisierung durch soziales Kompetenztraining und die Vermittlung von Stressbewältigungsstrategien. Unsere Psycholog:innen betreuen Sie über den gesamten Zeitraum.

Dauer
9 Monate

Orte Seelingstädt | RC Erfurt
RC Eisenach | RC Gera



Ablauf der Maßnahme

Orientieren
Zunächst setzen Sie sich mit Ihrem beruflichen Werdegang, Ihren daraus gewonnen Stärken, Fähigkeiten und Kompetenzen auseinander. Gemeinsam überlegen wir, in welchen Tätigkeitsfeldern Sie diese gut einsetzen können und welche Vorstellungen Sie für Ihre berufliche Zukunft haben. Hierbei ist die Berücksichtigung Ihrer gesundheitlichen Grenzen von großer Bedeutung.

Trainieren
Nutzen Sie das Bewerbungstraining, um Ihre Bewerbungsunterlagen auf den neusten Stand zu bringen. Sie üben Vorstellungsgespräche sowie die telefonische Kontaktaufnahme zu Unternehmen. Mit Hilfe des PC-Trainings erlernen Sie Stück für Stück die PC-Grundlagen, die Anwendung der MS-Office-Programme und wie Sie diese für Ihren Bewerbungsprozess nutzen können.

Neustarten
In betrieblichen Phasen können Sie neue Tätigkeitsfelder und Unternehmen kennenlernen und die von Ihnen angestrebten Tätigkeiten auf deren Eignung in Berücksichtigung Ihrer gesundheitlichen Voraussetzungen austesten. In dieser wertvollen Zeit können Sie wichtige Erfahrungen im neuen Berufsfeld sammeln, Kontakte knüpfen und potenzielle Arbeitgeber von Ihren Fähigkeiten überzeugen. Dadurch können sich neue Einstellungsmöglichkeiten ergeben.

Das bringen Sie mit ...

- Bereitschaft neue berufliche Wege zu gehen
- ausreichende gesundheitliche Stabilität
- Bereitschaft, sich mit Hilfe mehrerer betrieblicher Phasen neu zu orientieren
- zuverlässige Teilnahme und aktive Mitarbeit
- Lernbereitschaft für das Arbeiten am PC

Der Mehrwert für Sie ...

- stufenweise Wiederheranführung an Arbeitsbedingungen und die Steigerung der persönlichen Belastbarkeit
- psychologische Betreuung über den gesamten Zeitraum
- zusätzliche Kurzqualifizierungen optional möglich
- nach erfolgreicher Arbeitsaufnahme begleiten wir Ihre berufliche Integration weiter
- im BFW profitieren Sie vom Bewegungsangebot, sozialen Kompetenztraining, Entspannungstraining und sozialpädagogischer Begleitung

Perspektive Arbeit MODULAR



Die Integrationsmodule von Perspektive Arbeit KOMPAKT und Perspektive Arbeit INTENSIV sind in Abhängigkeit des individuellen Bedarfes in Inhalt und Dauer variabel und können bei Perspektive Arbeit MODULAR nach Absprache auch einzeln gebucht werden.

Informationsgespräch

- Das Informationsgespräch findet vor der Anmeldung für die Maßnahme statt.
- In der Vorstellung der Maßnahme (Ziel, Inhalt, Ablauf, beteiligte Mitarbeitende) werden die persönlichen Ziele und die Motivation des Rehabilitanden abgeklärt. Im Ergebnis entsteht ein Kurzprotokoll mit einer Empfehlung.

Integrationsdiagnostik (buchbar)

- Bestandteile: Anamnese und individuelle Bestandsaufnahme, Selbstreflexion und Orientierung am regionalen Arbeitsmarkt, intensive Zielfindungsphase, medizinische Diagnostik und individuelle Auswahl an praktischen Arbeitserprobungen sowie psychologischen Diagnostikinstrumenten.
- Ergebnis: aussagekräftiger Integrationswegeplan mit transparenter Darstellung des weiteren Verlaufs für Träger und Rehabilitanden.

Soziales Kompetenz-Training (buchbar)

- Das an den Anforderungen des Arbeitsmarktes orientierte soziale Kompetenz-Training erfolgt - je nach individuellem Bedarf - in Form von Einzel- und Gruppentraining durch einen Psychologen, Coach oder Sozialpädagogen.

Berufsfeldbezogenes Training (buchbar)

- Dieses Training basiert auf den Ergebnissen der Integrationsdiagnostik und den Erkenntnissen aus dem Orientierungspraktikum, in Vorbereitung auf das Vermittlungspraktikum.
- Durch Vermittlung von Fachkenntnissen erfolgt eine Stärkung der beruflichen Handlungskompetenz sowie eine Entwicklung von Sicherheit und Selbstbewusstsein im zukünftigen betrieblichen Kontext.

Arbeitsplatzbezogenes Training (buchbar)

- Dieses Training basiert auf den Anforderungen und Bedarfen des potenziellen Arbeitsplatzes und wird mit dem Arbeitgeber abgestimmt.
- Es zielt auf die individuelle und passgenaue Vermittlung von erforderlichen Kenntnissen und Fertigkeiten zur Ausübung der angestrebten Tätigkeit.

Betriebliche Phasen

- In betrieblichen Phasen werden die Leistungsfähigkeit der Teilnehmenden und vermittlungsrelevante Bedarfe bei regionalen Arbeitgebern festgestellt.
- Rehabilitanden können sich bei zukünftigen Arbeitgebern unter Beweis stellen, dabei ihre Leistungsfähigkeit beweisen und ein zukünftiges Arbeitsumfeld kennenlernen.

Nachbetreuung

- Für bereits vermittelte Rehabilitanden ist das BFW Thüringen Ansprechpartner für Arbeitgeber und Arbeitnehmer während der Probezeit. Rehabilitanden, die nach Maßnahmeende keinen Arbeitgeberplatz gefunden haben, erhalten zudem bis zu 6 Monate umfangreiche Unterstützung zur Vermittlung in Arbeit.

Zusätzliche Betreuungskraft in stationären Pflegeeinrichtungen

Diese zusätzliche Qualifizierung ist an eine vorangegangene (modulare) Teilnahme an der „Perspektive Arbeit“ geknüpft.

Sie erwerben Kenntnisse in: Kommunikation, Rechtskunde, Grundlagen der Pflege und Pflegedokumentation, erste Hilfe, körperliche Beeinträchtigungen und psychische Erkrankungen.

Dauer
i. d. R. 7 Wochen

Orte
Seelingstädt | RC Erfurt
RC Eisenach | RC Gera

Ablauf

Teilnahme an der „Perspektive Arbeit“

Betriebliche Phasen zur Orientierung (bis zu 4 Wochen)

Qualifizierung zur Zusätzlichen Betreuungskraft (7 Wochen)

Betriebliche Phase zur Anerkennung (2 Wochen)

Ziel
Rückkehr ins Arbeitsleben



Erfolgsgeschichte

Am Ende hat Ramona Schmidt-Stephan zu viel geschultert. Schon während ihrer Ausbildung zur Fleischerei-Fachverkäuferin trägt sie halbe Rinder zum Schlachter. Danach arbeitet sie in einer Supermarktkette, holt kistenweise Waren aus dem Lager und füllt die Regale. Später wechselt sie in eine Bäckerei und transportiert Bleche voller Backwaren. Lange bemerkt sie die körperliche Anstrengung kaum. Bis ihre Schulter aufgibt – und ihre Pläne zerplatzen. Sie wird krankgeschrieben, erst konventionell behandelt, dann operiert. Nichts hilft. Irgendwann sagt ihre Physiotherapeutin ernst: „Ich kann deine Schulter nicht mehr bewegen."

Was nun? Aufgeben ist für die lebenslustige Thüringerin keine Option. Zu Hause fällt ihr die Decke auf den Kopf, sie will wieder arbeiten. Ramona durchforstet Stellenanzeigen, viele im Pflegebereich. „Zuerst dachte ich: So etwas schaffe ich körperlich nicht. Dann fand ich ein Anforderungsprofil für Alltagsbetreuung und ich wusste: Das kann ich! Büroarbeit war nie mein Ding, ich brauche Menschen um mich!"

Gemeinsam mit der Deutschen Rentenversicherung Mitteldeutschland entwickelt sie einen Plan für ihren beruflichen Wiedereinstieg. Schon nach wenigen Wochen beginnt sie eine Integrationsmaßnahme im BFW Thüringen. Schulter an Schulter mit dem BFW-Team startet sie ihren Weg zurück ins Arbeitsleben. Sie durchläuft Bewerbungs- und PC-Trainings, absolviert die Zusatzqualifikation „Zusätzliche Betreuungskraft in stationären Pflegeeinrichtungen" und macht Praktika. „Ich denke gern an meine Zeit im BFW zurück. Wir waren fünf Teilnehmer, haben gemeinsam gelernt und uns gegenseitig unterstützt. Das Team des BFW war immer für uns da. Noch heute könnte ich jederzeit anrufen."

Inzwischen hat sie eine neue berufliche Heimat gefunden. Im Azurit Seniorenzentrum „Im Heutal" in Gotha hilft sie, an Demenz erkrankten Menschen ein liebevolles Zuhause zu bieten. Ihre Geschichte zeigt, dass neue Wege der beruflichen Reha zu echten Chancen führen.

„Es gibt nicht nur den einen Beruf, auch wenn man ihn liebt. Andere Tätigkeiten können genauso erfüllend sein. Wichtig ist, niemals aufzugeben und seine Stärken anders einzusetzen. Dabei bietet das BFW Thüringen wertvolle Unterstützung."

Ramona Schmidt-Stephan

Vermittlungscoaching

Qualifiziert, motiviert – trotzdem machen viele Arbeitssuchende die Erfahrung, dass der Einstieg in einen neuen Job schwieriger ist als gedacht. Und: Je länger man ohne Arbeitsstelle ist, desto schwieriger ist es, den „Wunschjob“ zu finden. Sie möchten Ihre berufliche Situation aktiv in die Hand nehmen und entscheidende Schritte in Richtung des gewünschten Arbeitsplatzes gehen? Wir unterstützen Sie bei der Vermittlung in einen neuen Job.

Dauer
6 Monate

Orte Seelingstädt | RC Erfurt
RC Eisenach | RC Gera

Ablauf

- individuelle Integrationsplanung mit Zielvereinbarung
- individuelles Bewerbungscoaching und Firmenrecherche
- Unterstützung im Bewerbungsprozess
- individuelle Beratung zu Mobilität und Flexibilität
- Arbeiten mit aktuellen Stellenbörsen
- Anbahnung eines Arbeitsverhältnisses
- Vor- und Nachbereitung von Vor- und Einstellungsgesprächen
- regelmäßige Unterstützungsaktivitäten zwischen den Präsenztagen
- Ansprechperson für den potenziellen Arbeitnehmer und des Arbeitgebers während des Coachings
- regelmäßiger Kontakt nach Arbeitsaufnahme zur Stabilisierung

Der Mehrwert für Sie ...

- Sie werden durch den Kundenservice Unternehmen unterstützt
- für einen optimalen Verlauf begleitet Sie Ihre persönliche Ansprechperson
- nach erfolgreicher Arbeitsaufnahme stehen wir Ihnen weiterhin unterstützend zur Seite

Ziele des Coachings

- den für Sie passenden Arbeitsplatz finden
- durch die Teilnahme steigern Sie Ihre Integrationschancen
- gleichzeitig wird das Selbstwertgefühl gestärkt

Wir werden Sie gezielt und aktiv dabei unterstützen, Ihren beruflichen Neustart erfolgreich umzusetzen.



Berufsförderungswerk Thüringen GmbH
Berufliche Rehabilitation - Portfolio 2027 | 10/2026

© 2026 Berufsförderungswerk Thüringen GmbH. Alle Urheber- und Leistungsschutzrechte sind vorbehalten.
Für alle Verwendungen, insbesondere Vorführung, Sendung, Bearbeitung und Vervielfältigung bedarf es einer speziellen Bewilligung der Berufsförderungswerk Thüringen GmbH.

Druck: SAXOPRINT GmbH

Bildnachweis: BFW Thüringen GmbH | stock.adobe.com

Genderhinweis: Im Sinne der Lesbarkeit verzichten wir in bestimmten Fällen auf die gleichzeitige Verwendung männlicher und weiblicher Sprachformen, entsprechende personenbezogene Bezeichnungen gelten im Sinne der Gleichbehandlung für alle Geschlechter. Diese verkürzte Sprachform hat ausschließlich redaktionelle Gründe und beinhaltet keinerlei Wertung.

Berufsförderungswerk Thüringen GmbH

Wir sind für Sie vor Ort:

Berufsförderungswerk Thüringen GmbH
Am Rathausplatz 2
07580 Seelingstädt
Telefon 036608 7-0
E-Mail info@bfw-thueringen.de

Regional-Center Erfurt
Lucas-Cranach-Platz 2
99097 Erfurt
Telefon 0361 4170754
E-Mail rc-erfurt@bfw-thueringen.de

Regional-Center Eisenach
Rennbahn 4
99817 Eisenach
Telefon 03691 8833562
E-Mail rc-eisenach@bfw-thueringen.de

Regional-Center Gera
Nicolaistraße 1
07545 Gera
Telefon 0365 77301779
E-Mail rc-gera@bfw-thueringen.de



Neugierig?

Lernen Sie uns am Infotag kennen.

Wann? **Termine 2027**

09:00 - 11:00 Uhr

15.01. 12.02. 12.03. 16.04.
14.05. 18.06. 09.07. 13.08.
17.09. 08.10. 05.11. 10.12.

Wo?

Seelingstädt
Erfurt
Eisenach
Gera



Ganz unkompliziert

Ihre Anmeldung dauert nur wenige Minuten: Scannen Sie einfach den QR-Code mit Ihrer Smartphonekamera.

Wir leben Integration.

www.bfw-thueringen.de